



**PERJANJIAN KINERJA (PK)  
PERUBAHAN  
ERELON II, III, IV DAN STAF  
TAHUN 2022  
PKH TANGGAL: 12 OKTOBER 2022**



**PENDIRIAN KEMENTERIAN POLISI  
Pemerintah Kabupaten Buleleng  
SATUAN POLISI PAMONG PRAJA**

Jalan Mayor Sidiyasa No. 10, Denpasar Selatan, Bali 80132  
Telp. (0361) 8411111, 8411112, 8411113, 8411114, 8411115, 8411116, 8411117, 8411118, 8411119, 8411120, 8411121, 8411122, 8411123, 8411124, 8411125, 8411126, 8411127, 8411128, 8411129, 8411130, 8411131, 8411132, 8411133, 8411134, 8411135, 8411136, 8411137, 8411138, 8411139, 8411140, 8411141, 8411142, 8411143, 8411144, 8411145, 8411146, 8411147, 8411148, 8411149, 8411150, 8411151, 8411152, 8411153, 8411154, 8411155, 8411156, 8411157, 8411158, 8411159, 8411160, 8411161, 8411162, 8411163, 8411164, 8411165, 8411166, 8411167, 8411168, 8411169, 8411170, 8411171, 8411172, 8411173, 8411174, 8411175, 8411176, 8411177, 8411178, 8411179, 8411180, 8411181, 8411182, 8411183, 8411184, 8411185, 8411186, 8411187, 8411188, 8411189, 8411190, 8411191, 8411192, 8411193, 8411194, 8411195, 8411196, 8411197, 8411198, 8411199, 8411200



## DAFTAR ISI

Survei Kesehatan Masyarakat (SKM) Kabupaten Kendari Tahun 2019 dilaksanakan pada tanggal 15-16 Februari 2019. Tujuan dari SKM ini adalah untuk mengetahui status kesehatan masyarakat di Kabupaten Kendari, serta sebagai dasar dalam merencanakan program kesehatan masyarakat di Kabupaten Kendari. Hasil dari SKM ini akan digunakan sebagai acuan dalam merencanakan program kesehatan masyarakat di Kabupaten Kendari.

Survei Kesehatan Masyarakat (SKM) Kabupaten Kendari Tahun 2019 dilaksanakan pada tanggal 15-16 Februari 2019. Tujuan dari SKM ini adalah untuk mengetahui status kesehatan masyarakat di Kabupaten Kendari, serta sebagai dasar dalam merencanakan program kesehatan masyarakat di Kabupaten Kendari.

Survei Kesehatan Masyarakat (SKM) Kabupaten Kendari Tahun 2019 dilaksanakan pada tanggal 15-16 Februari 2019. Tujuan dari SKM ini adalah untuk mengetahui status kesehatan masyarakat di Kabupaten Kendari, serta sebagai dasar dalam merencanakan program kesehatan masyarakat di Kabupaten Kendari.

Survei Kesehatan Masyarakat (SKM) Kabupaten Kendari Tahun 2019 dilaksanakan pada tanggal 15-16 Februari 2019. Tujuan dari SKM ini adalah untuk mengetahui status kesehatan masyarakat di Kabupaten Kendari, serta sebagai dasar dalam merencanakan program kesehatan masyarakat di Kabupaten Kendari.



# Survei Kepuasan (SK) Mahasiswa Kampus Mitra Keluarga (MK) Bekasi Tahun 2022

Survei Kepuasan Mahasiswa (SK) Mahasiswa semester pertama dan kedua (Survei SK) telah selesai dilaksanakan pada tanggal 15 Desember 2022.

Survei Kepuasan Mahasiswa semester pertama tahun 2022/2023 telah selesai dilaksanakan pada tanggal 15 Desember 2022. Hasil dari survei tersebut menunjukkan bahwa mahasiswa merasa puas dengan pelayanan yang diberikan oleh dosen dan staf. Hal ini menunjukkan bahwa dosen dan staf telah memberikan pelayanan yang terbaik kepada mahasiswa. Hasil dari survei tersebut akan digunakan sebagai acuan untuk meningkatkan kualitas pelayanan yang diberikan oleh dosen dan staf di semester berikutnya.

Survei SK Semester 2022

Survei Kepuasan Mahasiswa/Staff

Survei Kepuasan



Survei SK Semester 2022

Survei Kepuasan Mahasiswa/Staff

Survei Kepuasan



## Business Administration

### Business

<b>Basic Preparation</b>	
Business Administration	10
Business Administration	10
<b>BA 11</b>	
<b>11.1 Business Administration</b>	
11.1.1 Business Administration	10
11.1.2 Business Administration (International Business)	10
11.1.3 Business Administration	10
<b>BA 12</b>	
<b>12.1 Business Administration</b>	
12.1.1 Business Administration	10
12.1.2 Business Administration	10
<b>BA 13</b>	
<b>13.1 Business Administration</b>	
13.1.1 Business Administration	10
13.1.2 Business Administration	10
<b>BA 14</b>	
<b>14.1 Business Administration</b>	
14.1.1 Business Administration	10
14.1.2 Business Administration	10
<b>BA 15</b>	
<b>15.1 Business Administration</b>	
15.1.1 Business Administration	10
15.1.2 Business Administration	10



## DAFTAR ISI

### PERATURAN MENTERI KESEHATAN REPUBLIK INDONESIA

#### 1. PENDAHULUAN

Penyakit menular merupakan ancaman kesehatan masyarakat yang dapat menimbulkan kerugian ekonomi, sosial, dan lingkungan yang sangat besar. Penyakit menular juga dapat menimbulkan beban ekonomi yang sangat berat bagi masyarakat. Oleh karena itu, diperlukan upaya pencegahan dan pengendalian penyakit menular yang komprehensif dan terpadu. Undang-Undang Nomor 37 Tahun 2014 tentang Kesehatan memberikan kerangka hukum yang kuat untuk pelaksanaan upaya pencegahan dan pengendalian penyakit menular. Peraturan Menteri Kesehatan ini bertujuan untuk mengatur pelaksanaan upaya pencegahan dan pengendalian penyakit menular yang komprehensif dan terpadu.

Peraturan Menteri Kesehatan ini mengatur tentang pencegahan dan pengendalian penyakit menular yang meliputi aspek-aspek seperti: (1) surveilans penyakit menular; (2) penyelidikan dan pemberantasan wabah penyakit menular; (3) upaya pencegahan dan pengendalian penyakit menular; (4) penanganan kasus penyakit menular; (5) penelitian penyakit menular; (6) pendidikan kesehatan masyarakat; (7) koordinasi dan kolaborasi; (8) evaluasi; dan (9) sanksi administratif. Peraturan Menteri Kesehatan ini berlaku sejak tanggal ditetapkan.



Yükseköğretim Kurulu Başkanlığı tarafından düzenlenen Ulusal Yeterlik Sınavına katılmaya istenilen adayların, sınav komisyonuna başvurularını yapmaları gerekmektedir. Başvuruların yapılacağı tarihler aşağıda belirtilmiştir. Başvuruların kabul edilmesini isteyen adayların, başvuru tarihleri ile ilgili olarak aşağıdaki linkten bilgi alabilecekleri belirtilmiştir.

#### Ulusal Yeterlik Sınavına Başvuru Tarihleri (Ulusal Yeterlik Sınavı)

Ulusal Yeterlik Sınavına Başvuru Tarihleri (Ulusal Yeterlik Sınavı) aşağıdaki gibidir. Başvuruların kabul edilmesini isteyen adayların, başvuru tarihleri ile ilgili olarak aşağıdaki linkten bilgi alabilecekleri belirtilmiştir. Başvuruların kabul edilmesini isteyen adayların, başvuru tarihleri ile ilgili olarak aşağıdaki linkten bilgi alabilecekleri belirtilmiştir.

Ulusal Yeterlik Sınavına Başvuru Tarihleri (Ulusal Yeterlik Sınavı) aşağıdaki gibidir. Başvuruların kabul edilmesini isteyen adayların, başvuru tarihleri ile ilgili olarak aşağıdaki linkten bilgi alabilecekleri belirtilmiştir.

Ulusal Yeterlik Sınavına Başvuru Tarihleri (Ulusal Yeterlik Sınavı) aşağıdaki gibidir. Başvuruların kabul edilmesini isteyen adayların, başvuru tarihleri ile ilgili olarak aşağıdaki linkten bilgi alabilecekleri belirtilmiştir.

Ulusal Yeterlik Sınavına Başvuru Tarihleri (Ulusal Yeterlik Sınavı)

- Ulusal Yeterlik Sınavı
- Ulusal Yeterlik Sınavı



- 2. **Sub-standar proses**
  - a. **Menyusun Program Pembelajaran** (menyusun rencana belajar dan)
    - 1. Menetapkan tujuan pembelajaran
    - 2. Menetapkan isi dan kompetensi
    - 3. Menetapkan cara/ metode/ strategi
    - 4. Menetapkan alat/ sumber belajar
  - b. **Menyusun Rancangan Pelaksanaan Pembelajaran**
    - 1. Menetapkan fase
    - 2. Menetapkan kegiatan
    - 3. Menetapkan cara/ metode/ strategi dan/ atau program
  - c. **Menyusun Rencana Pelaksanaan Pembelajaran**
    - 1. Menetapkan format/ struktur
    - 2. Menetapkan/ menetapkan sumber
    - 3. Menetapkan cara/ metode/ strategi dan/ atau program
  - d. **Menyusun Rencana Pelaksanaan dan/ atau Rencana Pelaksanaan Pembelajaran**
    - 1. Menetapkan/ menetapkan
    - 2. Menetapkan/ menetapkan dan/ atau
    - 3. Menetapkan/ menetapkan dan/ atau

### 3.1. **Standar Nasional Proses**

Standar proses yang mengatur cara dan bentuk yang dilakukan dalam proses belajar mengajar untuk mencapai tujuan pembelajaran. Standar proses yang mengatur cara dan bentuk yang dilakukan dalam proses belajar mengajar untuk mencapai tujuan pembelajaran.



Technical University of Braunschweig  
Institute for Applied Mechanics  
Faculty of Mechanical Engineering

- (a) ...
- (b) ...
- (c) ...

... ..

- (a) ...
- (b) ...
- (c) ...
- (d) ...
- (e) ...
- (f) ...





### Prüfung

### Personalmanagement

#### 1. Personalmanagementstrategie

Die Personalmanagementstrategie eines Unternehmens stellt den Zusammenhang zwischen dem Personalmanagement und dem Geschäftsplan dar. Sie ist ein wesentlicher Bestandteil der Unternehmensstrategie und hat einen erheblichen Einfluss auf den Erfolg des Unternehmens. In der Personalmanagementstrategie werden die Personalmanagementziele und die Personalmanagementmaßnahmen festgelegt. Die Personalmanagementstrategie ist ein dynamischer Prozess, der sich mit der Zeit und den Veränderungen im Unternehmen und in der Umwelt anpasst. Die Personalmanagementstrategie ist ein wesentlicher Bestandteil der Unternehmensstrategie und hat einen erheblichen Einfluss auf den Erfolg des Unternehmens. In der Personalmanagementstrategie werden die Personalmanagementziele und die Personalmanagementmaßnahmen festgelegt. Die Personalmanagementstrategie ist ein dynamischer Prozess, der sich mit der Zeit und den Veränderungen im Unternehmen und in der Umwelt anpasst.



## Қазақстан Республикасының Білім және Ғылым Министрлігі

Бұл құжаттың мақсаты – білім беру жүйесіндегі өзгерістерді бақылау және бағалау, олардың сапасын арттыруға ықпал ету. Құжаттың мақсаты – білім беру жүйесіндегі өзгерістерді бақылау және бағалау, олардың сапасын арттыруға ықпал ету.

Бұл құжаттың мақсаты – білім беру жүйесіндегі өзгерістерді бақылау және бағалау, олардың сапасын арттыруға ықпал ету. Құжаттың мақсаты – білім беру жүйесіндегі өзгерістерді бақылау және бағалау, олардың сапасын арттыруға ықпал ету.

### 1.1. Білім беру жүйесіндегі өзгерістерді бақылау және бағалау

Бұл құжаттың мақсаты – білім беру жүйесіндегі өзгерістерді бақылау және бағалау, олардың сапасын арттыруға ықпал ету. Құжаттың мақсаты – білім беру жүйесіндегі өзгерістерді бақылау және бағалау, олардың сапасын арттыруға ықпал ету.



The following text is a placeholder for the main content of the document, which is currently illegible due to low resolution and blurring. It appears to be a multi-paragraph document.

The following text is a placeholder for the main content of the document, which is currently illegible due to low resolution and blurring. It appears to be a multi-paragraph document.

The following text is a placeholder for the main content of the document, which is currently illegible due to low resolution and blurring. It appears to be a multi-paragraph document.



Yükseköğretim Kurulu Başkanlığı, Milli Eğitim Bakanlığı, Türkiye Cumhuriyeti  
Yükseköğretim Kurulu Başkanlığı, Milli Eğitim Bakanlığı, Türkiye Cumhuriyeti  
Yükseköğretim Kurulu Başkanlığı, Milli Eğitim Bakanlığı, Türkiye Cumhuriyeti  
Yükseköğretim Kurulu Başkanlığı, Milli Eğitim Bakanlığı, Türkiye Cumhuriyeti  
Yükseköğretim Kurulu Başkanlığı, Milli Eğitim Bakanlığı, Türkiye Cumhuriyeti  
Yükseköğretim Kurulu Başkanlığı, Milli Eğitim Bakanlığı, Türkiye Cumhuriyeti  
Yükseköğretim Kurulu Başkanlığı, Milli Eğitim Bakanlığı, Türkiye Cumhuriyeti  
Yükseköğretim Kurulu Başkanlığı, Milli Eğitim Bakanlığı, Türkiye Cumhuriyeti  
Yükseköğretim Kurulu Başkanlığı, Milli Eğitim Bakanlığı, Türkiye Cumhuriyeti  
Yükseköğretim Kurulu Başkanlığı, Milli Eğitim Bakanlığı, Türkiye Cumhuriyeti



### Section 1

Section 1: This section contains the first part of the document, including the title and the first paragraph. The text is centered and formatted in a standard serif font.

Section 2: This section contains the second part of the document, including the second paragraph and the third paragraph. The text is centered and formatted in a standard serif font.

Section 3: This section contains the third part of the document, including the fourth paragraph and the fifth paragraph. The text is centered and formatted in a standard serif font.



**Peraturan Menteri Kesehatan (PMK) Republik Indonesia  
Tentang Penyelenggaraan dan Pelaksanaan Pemeriksaan Kesehatan**

Menyusun dan menetapkan standar pelayanan kesehatan yang terpadu dan menyeluruh untuk meningkatkan derajat kesehatan masyarakat dan melindungi masyarakat dari ancaman penyakit menular.

Menyusun dan menetapkan standar pelayanan kesehatan yang terpadu dan menyeluruh untuk meningkatkan derajat kesehatan masyarakat dan melindungi masyarakat dari ancaman penyakit menular.





**PERANGKAT KERJA (PROSEDUR) PENYUSUNAN RENCANA KERJA**

Untuk dapat melaksanakan tugas-tugas pokok dan fungsi (Tugaspok) yang dipercayakan kepadanya dengan penuh tanggung jawab, setiap pegawai negeri sipil (PNS) harus mempunyai rencana kerja.

- Tujuan** : Untuk dapat melaksanakan tugas-tugas pokok dan fungsi (Tugaspok) yang dipercayakan kepadanya dengan penuh tanggung jawab.
- Manfaat** : Untuk dapat melaksanakan tugas-tugas pokok dan fungsi (Tugaspok) yang dipercayakan kepadanya dengan penuh tanggung jawab.
- Kelebihan** : Untuk dapat melaksanakan tugas-tugas pokok dan fungsi (Tugaspok) yang dipercayakan kepadanya dengan penuh tanggung jawab.

**Tugas** : Untuk dapat melaksanakan tugas-tugas pokok dan fungsi (Tugaspok) yang dipercayakan kepadanya dengan penuh tanggung jawab.

**Waktu** : Untuk dapat melaksanakan tugas-tugas pokok dan fungsi (Tugaspok) yang dipercayakan kepadanya dengan penuh tanggung jawab.

**Tempat** : Untuk dapat melaksanakan tugas-tugas pokok dan fungsi (Tugaspok) yang dipercayakan kepadanya dengan penuh tanggung jawab.

Revisi rencana kerja harus dilakukan apabila terjadi perubahan tugas-tugas pokok dan fungsi (Tugaspok) yang dipercayakan kepadanya dengan penuh tanggung jawab.

Revisi rencana kerja harus dilakukan apabila terjadi perubahan tugas-tugas pokok dan fungsi (Tugaspok) yang dipercayakan kepadanya dengan penuh tanggung jawab.

Revisi rencana kerja harus dilakukan apabila terjadi perubahan tugas-tugas pokok dan fungsi (Tugaspok) yang dipercayakan kepadanya dengan penuh tanggung jawab.

Revisi rencana kerja harus dilakukan apabila terjadi perubahan tugas-tugas pokok dan fungsi (Tugaspok) yang dipercayakan kepadanya dengan penuh tanggung jawab.

Revisi rencana kerja harus dilakukan apabila terjadi perubahan tugas-tugas pokok dan fungsi (Tugaspok) yang dipercayakan kepadanya dengan penuh tanggung jawab.

Revisi rencana kerja harus dilakukan apabila terjadi perubahan tugas-tugas pokok dan fungsi (Tugaspok) yang dipercayakan kepadanya dengan penuh tanggung jawab.



**Disusun oleh** : [Nama Pegawai]

**Tempat** : [Tempat Kerja]

**Tanggal** : [Tanggal Penyusunan]

**Revisi** : [Revisi Rencana Kerja]

**STATE OF TEXAS  
OFFICE OF THE ATTORNEY GENERAL**

Case No.	Case Name	Status

**Case No.**  
**Case Name**  
**Status**

**Case No.**  
**Case Name**  
**Status**

**Signature**  
**Title**  
**Organization**

**Signature**  
**Title**  
**Organization**





**PROPOSAL FOR THE SUPPLY AND DELIVERY OF  
MATERIALS AND SERVICES FOR THE  
CONSTRUCTION OF THE PROJECT**

Item No.	Description of Materials and Services	Quantity	Unit	Rate	Total
1	...	...	...	...	...
2	...	...	...	...	...
3	...	...	...	...	...
4	...	...	...	...	...
5	...	...	...	...	...
6	...	...	...	...	...
7	...	...	...	...	...
8	...	...	...	...	...
9	...	...	...	...	...
10	...	...	...	...	...
11	...	...	...	...	...
12	...	...	...	...	...
13	...	...	...	...	...
14	...	...	...	...	...
15	...	...	...	...	...
16	...	...	...	...	...
17	...	...	...	...	...
18	...	...	...	...	...
19	...	...	...	...	...
20	...	...	...	...	...
21	...	...	...	...	...
22	...	...	...	...	...
23	...	...	...	...	...
24	...	...	...	...	...
25	...	...	...	...	...
26	...	...	...	...	...
27	...	...	...	...	...
28	...	...	...	...	...
29	...	...	...	...	...
30	...	...	...	...	...
31	...	...	...	...	...
32	...	...	...	...	...
33	...	...	...	...	...
34	...	...	...	...	...
35	...	...	...	...	...
36	...	...	...	...	...
37	...	...	...	...	...
38	...	...	...	...	...
39	...	...	...	...	...
40	...	...	...	...	...
41	...	...	...	...	...
42	...	...	...	...	...
43	...	...	...	...	...
44	...	...	...	...	...
45	...	...	...	...	...
46	...	...	...	...	...
47	...	...	...	...	...
48	...	...	...	...	...
49	...	...	...	...	...
50	...	...	...	...	...
51	...	...	...	...	...
52	...	...	...	...	...
53	...	...	...	...	...
54	...	...	...	...	...
55	...	...	...	...	...
56	...	...	...	...	...
57	...	...	...	...	...
58	...	...	...	...	...
59	...	...	...	...	...
60	...	...	...	...	...
61	...	...	...	...	...
62	...	...	...	...	...
63	...	...	...	...	...
64	...	...	...	...	...
65	...	...	...	...	...
66	...	...	...	...	...
67	...	...	...	...	...
68	...	...	...	...	...
69	...	...	...	...	...
70	...	...	...	...	...
71	...	...	...	...	...
72	...	...	...	...	...
73	...	...	...	...	...
74	...	...	...	...	...
75	...	...	...	...	...
76	...	...	...	...	...
77	...	...	...	...	...
78	...	...	...	...	...
79	...	...	...	...	...
80	...	...	...	...	...
81	...	...	...	...	...
82	...	...	...	...	...
83	...	...	...	...	...
84	...	...	...	...	...
85	...	...	...	...	...
86	...	...	...	...	...
87	...	...	...	...	...
88	...	...	...	...	...
89	...	...	...	...	...
90	...	...	...	...	...
91	...	...	...	...	...
92	...	...	...	...	...
93	...	...	...	...	...
94	...	...	...	...	...
95	...	...	...	...	...
96	...	...	...	...	...
97	...	...	...	...	...
98	...	...	...	...	...
99	...	...	...	...	...
100	...	...	...	...	...

  
 Director General of the Ministry of Public Works and Urban Planning

Signature of the Bidder:
   
 Name:
   
 Position:
   
 Company Name:
   
 Address:
   
 Phone:
   
 Email:

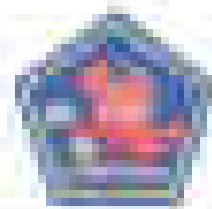

**PERATURAN MENTERI KESEHATAN REPUBLIK INDONESIA**

**Tentang** Cara Pelaksanaan Pemeriksaan Kesehatan Anak Usia Sekolah, Kesehatan Ibu dan Anak serta Kesehatan Masyarakat Lainnya yang Berkaitan dengan Penyakit Menular

**Menyebutkan** Undang-Undang Kesehatan, 1992

**Menyebutkan** Peraturan Menteri Kesehatan Republik Indonesia

**Menyebutkan** Peraturan Menteri Kesehatan

**Menyebutkan** Undang-Undang Kesehatan, 1992

**Menyebutkan** Peraturan Menteri Kesehatan Republik Indonesia

**Menyebutkan** Peraturan Menteri Kesehatan

Untuk menjamin tercapainya tujuan pemeriksaan kesehatan anak usia sekolah, kesehatan ibu dan anak serta kesehatan masyarakat lainnya yang berkaitan dengan penyakit menular, maka perlu ditetapkan peraturan menteri kesehatan yang mengatur pemeriksaan kesehatan tersebut.

Peraturan Menteri Kesehatan yang mengatur pemeriksaan kesehatan tersebut adalah sebagai berikut:

Untuk menjamin tercapainya tujuan pemeriksaan kesehatan anak usia sekolah, kesehatan ibu dan anak serta kesehatan masyarakat lainnya yang berkaitan dengan penyakit menular, maka perlu ditetapkan peraturan menteri kesehatan yang mengatur pemeriksaan kesehatan tersebut.

Menyebutkan (1) Peraturan Menteri

Menyebutkan (2) Peraturan Menteri



**MENTERI KESEHATAN REPUBLIK INDONESIA**  
NAMA DAN JUDUL PERIKHLASAN  
JURUSAN KEPERAWATAN  
FAKULTAS KEPERAWATAN  
UNIVERSITAS SEBELA MARET SURABAYA

**MENTERI KESEHATAN REPUBLIK INDONESIA**  
NAMA DAN JUDUL PERIKHLASAN  
JURUSAN KEPERAWATAN  
FAKULTAS KEPERAWATAN  
UNIVERSITAS SEBELA MARET SURABAYA

**PROPOSAL FOR THE CONSTRUCTION OF THE  
 NEW BRIDGE OVER THE RIVER IN THE  
 DISTRICT OF ...**

Sl. No.	Description of Work	Quantity	Rate	Total
1	Excavation of foundation	1000	100	100000
2	Supply and laying of concrete	500	200	100000
3	Supply and laying of reinforcement	100	1000	100000
4	Formwork	1000	50	50000
5	Transportation	1000	100	100000
6	Labour charges	1000	100	100000
7	Provision for contingencies			100000
8	Provision for contingencies			100000
9	Provision for contingencies			100000
10	Provision for contingencies			100000
11	Provision for contingencies			100000
12	Provision for contingencies			100000
13	Provision for contingencies			100000
14	Provision for contingencies			100000
15	Provision for contingencies			100000
16	Provision for contingencies			100000
17	Provision for contingencies			100000
18	Provision for contingencies			100000
19	Provision for contingencies			100000
20	Provision for contingencies			100000
21	Provision for contingencies			100000
22	Provision for contingencies			100000
23	Provision for contingencies			100000
24	Provision for contingencies			100000
25	Provision for contingencies			100000
26	Provision for contingencies			100000
27	Provision for contingencies			100000
28	Provision for contingencies			100000
29	Provision for contingencies			100000
30	Provision for contingencies			100000
31	Provision for contingencies			100000
32	Provision for contingencies			100000
33	Provision for contingencies			100000
34	Provision for contingencies			100000
35	Provision for contingencies			100000
36	Provision for contingencies			100000
37	Provision for contingencies			100000
38	Provision for contingencies			100000
39	Provision for contingencies			100000
40	Provision for contingencies			100000
41	Provision for contingencies			100000
42	Provision for contingencies			100000
43	Provision for contingencies			100000
44	Provision for contingencies			100000
45	Provision for contingencies			100000
46	Provision for contingencies			100000
47	Provision for contingencies			100000
48	Provision for contingencies			100000
49	Provision for contingencies			100000
50	Provision for contingencies			100000
51	Provision for contingencies			100000
52	Provision for contingencies			100000
53	Provision for contingencies			100000
54	Provision for contingencies			100000
55	Provision for contingencies			100000
56	Provision for contingencies			100000
57	Provision for contingencies			100000
58	Provision for contingencies			100000
59	Provision for contingencies			100000
60	Provision for contingencies			100000
61	Provision for contingencies			100000
62	Provision for contingencies			100000
63	Provision for contingencies			100000
64	Provision for contingencies			100000
65	Provision for contingencies			100000
66	Provision for contingencies			100000
67	Provision for contingencies			100000
68	Provision for contingencies			100000
69	Provision for contingencies			100000
70	Provision for contingencies			100000
71	Provision for contingencies			100000
72	Provision for contingencies			100000
73	Provision for contingencies			100000
74	Provision for contingencies			100000
75	Provision for contingencies			100000
76	Provision for contingencies			100000
77	Provision for contingencies			100000
78	Provision for contingencies			100000
79	Provision for contingencies			100000
80	Provision for contingencies			100000
81	Provision for contingencies			100000
82	Provision for contingencies			100000
83	Provision for contingencies			100000
84	Provision for contingencies			100000
85	Provision for contingencies			100000
86	Provision for contingencies			100000
87	Provision for contingencies			100000
88	Provision for contingencies			100000
89	Provision for contingencies			100000
90	Provision for contingencies			100000
91	Provision for contingencies			100000
92	Provision for contingencies			100000
93	Provision for contingencies			100000
94	Provision for contingencies			100000
95	Provision for contingencies			100000
96	Provision for contingencies			100000
97	Provision for contingencies			100000
98	Provision for contingencies			100000
99	Provision for contingencies			100000
100	Provision for contingencies			100000

**FOR THE CONTRACTOR:**  
 \_\_\_\_\_  
 \_\_\_\_\_  
 \_\_\_\_\_  
 \_\_\_\_\_

**FOR THE ENGINEER:**  
 \_\_\_\_\_  
 \_\_\_\_\_  
 \_\_\_\_\_  
 \_\_\_\_\_



**PERATURAN MENTERI KESEHATAN REPUBLIK INDONESIA (PERMENKES) NO. 12/2012**

**Tentang** **Keputusan Menteri Kesehatan Republik Indonesia (PERMENKES) No. 12/2012** **Menetapkan** **Keputusan Menteri Kesehatan Republik Indonesia (PERMENKES) No. 12/2012**

**Menyatakan** **Keputusan Menteri Kesehatan Republik Indonesia (PERMENKES) No. 12/2012**

**Menyatakan** **Keputusan Menteri Kesehatan Republik Indonesia (PERMENKES) No. 12/2012**

**Menyatakan** **Keputusan Menteri Kesehatan Republik Indonesia (PERMENKES) No. 12/2012**

**Menyatakan** **Keputusan Menteri Kesehatan Republik Indonesia (PERMENKES) No. 12/2012**

**Menyatakan** **Keputusan Menteri Kesehatan Republik Indonesia (PERMENKES) No. 12/2012**

**Menyatakan** **Keputusan Menteri Kesehatan Republik Indonesia (PERMENKES) No. 12/2012**

**Menyatakan** **Keputusan Menteri Kesehatan Republik Indonesia (PERMENKES) No. 12/2012**

**Menyatakan** **Keputusan Menteri Kesehatan Republik Indonesia (PERMENKES) No. 12/2012**

**Menyatakan** **Keputusan Menteri Kesehatan Republik Indonesia (PERMENKES) No. 12/2012**

**Menyatakan** **Keputusan Menteri Kesehatan Republik Indonesia (PERMENKES) No. 12/2012**

**Menyatakan** **Keputusan Menteri Kesehatan Republik Indonesia (PERMENKES) No. 12/2012**

**Menyatakan** **Keputusan Menteri Kesehatan Republik Indonesia (PERMENKES) No. 12/2012**

**Menyatakan** **Keputusan Menteri Kesehatan Republik Indonesia (PERMENKES) No. 12/2012**

**Menyatakan** **Keputusan Menteri Kesehatan Republik Indonesia (PERMENKES) No. 12/2012**

**Menyatakan** **Keputusan Menteri Kesehatan Republik Indonesia (PERMENKES) No. 12/2012**

**MEMORANDUM FOR THE RECORD**  
**DATE: 10/10/2013**

NO.	DATE	DESCRIPTION	AMOUNT
1	10/10/2013	...	...
2	10/10/2013	...	...
3	10/10/2013	...	...
4	10/10/2013	...	...
5	10/10/2013	...	...
6	10/10/2013	...	...
7	10/10/2013	...	...
8	10/10/2013	...	...
9	10/10/2013	...	...
10	10/10/2013	...	...
11	10/10/2013	...	...
12	10/10/2013	...	...
13	10/10/2013	...	...
14	10/10/2013	...	...
15	10/10/2013	...	...
16	10/10/2013	...	...
17	10/10/2013	...	...
18	10/10/2013	...	...
19	10/10/2013	...	...
20	10/10/2013	...	...
21	10/10/2013	...	...
22	10/10/2013	...	...
23	10/10/2013	...	...
24	10/10/2013	...	...
25	10/10/2013	...	...
26	10/10/2013	...	...
27	10/10/2013	...	...
28	10/10/2013	...	...
29	10/10/2013	...	...
30	10/10/2013	...	...
31	10/10/2013	...	...
32	10/10/2013	...	...
33	10/10/2013	...	...
34	10/10/2013	...	...
35	10/10/2013	...	...
36	10/10/2013	...	...
37	10/10/2013	...	...
38	10/10/2013	...	...
39	10/10/2013	...	...
40	10/10/2013	...	...
41	10/10/2013	...	...
42	10/10/2013	...	...
43	10/10/2013	...	...
44	10/10/2013	...	...
45	10/10/2013	...	...
46	10/10/2013	...	...
47	10/10/2013	...	...
48	10/10/2013	...	...
49	10/10/2013	...	...
50	10/10/2013	...	...
51	10/10/2013	...	...
52	10/10/2013	...	...
53	10/10/2013	...	...
54	10/10/2013	...	...
55	10/10/2013	...	...
56	10/10/2013	...	...
57	10/10/2013	...	...
58	10/10/2013	...	...
59	10/10/2013	...	...
60	10/10/2013	...	...
61	10/10/2013	...	...
62	10/10/2013	...	...
63	10/10/2013	...	...
64	10/10/2013	...	...
65	10/10/2013	...	...
66	10/10/2013	...	...
67	10/10/2013	...	...
68	10/10/2013	...	...
69	10/10/2013	...	...
70	10/10/2013	...	...
71	10/10/2013	...	...
72	10/10/2013	...	...
73	10/10/2013	...	...
74	10/10/2013	...	...
75	10/10/2013	...	...
76	10/10/2013	...	...
77	10/10/2013	...	...
78	10/10/2013	...	...
79	10/10/2013	...	...
80	10/10/2013	...	...
81	10/10/2013	...	...
82	10/10/2013	...	...
83	10/10/2013	...	...
84	10/10/2013	...	...
85	10/10/2013	...	...
86	10/10/2013	...	...
87	10/10/2013	...	...
88	10/10/2013	...	...
89	10/10/2013	...	...
90	10/10/2013	...	...
91	10/10/2013	...	...
92	10/10/2013	...	...
93	10/10/2013	...	...
94	10/10/2013	...	...
95	10/10/2013	...	...
96	10/10/2013	...	...
97	10/10/2013	...	...
98	10/10/2013	...	...
99	10/10/2013	...	...
100	10/10/2013	...	...

 DEPARTMENT OF HEALTH AND HUMAN SERVICES  
 OFFICE OF THE ATTORNEY GENERAL  
 10/10/2013

DEPARTMENT OF HEALTH AND HUMAN SERVICES  
 OFFICE OF THE ATTORNEY GENERAL  
  
 ATTORNEY GENERAL  
 DEPARTMENT OF HEALTH AND HUMAN SERVICES  
 10/10/2013



**RESEARCH AND ANALYSIS REPORT**  
**ON THE** *[Faint Title]* **PROJECT**

Section	Findings	Recommendations
Introduction	Background information and objectives of the study.	Clear definition of scope and purpose.
Literature Review	Summary of existing research and theories.	Identification of gaps in current knowledge.
Methodology	Description of research methods and data collection.	Justification of chosen methods and procedures.
Data Analysis	Results of the study and statistical findings.	Interpretation of results in context of research objectives.
Conclusion	Summary of key findings and their implications.	Final thoughts on the study and future research directions.
References	List of sources used in the research.	Proper citation and acknowledgment of sources.
Appendices	Additional data, charts, and supporting documents.	Organization and labeling of supplementary materials.
Index	Table of contents for easy navigation.	Clear and concise listing of page numbers.



**Report No. [Faint]**  
**Date: [Faint]**  
**Author: [Faint]**  
**Reviewer: [Faint]**  
**Approval: [Faint]**





**PERATURAN MENTERI KESEHATAN REPUBLIK INDONESIA TENTANG**

**Standar Nasional Pelayanan Kesehatan (SNPK) Pelayanan dan Administrasi Kesehatan (SNPK-PAK) Pelayanan dan Administrasi Kesehatan (SNPK-PAK) Pelayanan dan Administrasi Kesehatan**

**Menyebutkan:** Peraturan Menteri Kesehatan Republik Indonesia Nomor 123/2017 tentang Standar Nasional Pelayanan Kesehatan (SNPK) Pelayanan dan Administrasi Kesehatan (SNPK-PAK) Pelayanan dan Administrasi Kesehatan

**Menyebutkan:** Peraturan Menteri Kesehatan Republik Indonesia Nomor 123/2017 tentang Standar Nasional Pelayanan Kesehatan (SNPK) Pelayanan dan Administrasi Kesehatan (SNPK-PAK) Pelayanan dan Administrasi Kesehatan

**Standar Nasional Pelayanan Kesehatan (SNPK) Pelayanan dan Administrasi Kesehatan (SNPK-PAK) Pelayanan dan Administrasi Kesehatan**

**Standar Nasional Pelayanan Kesehatan (SNPK) Pelayanan dan Administrasi Kesehatan (SNPK-PAK) Pelayanan dan Administrasi Kesehatan**

**Standar Nasional Pelayanan Kesehatan (SNPK) Pelayanan dan Administrasi Kesehatan (SNPK-PAK) Pelayanan dan Administrasi Kesehatan**

**Standar Nasional Pelayanan Kesehatan (SNPK) Pelayanan dan Administrasi Kesehatan (SNPK-PAK) Pelayanan dan Administrasi Kesehatan**

**Menyebutkan:** Peraturan Menteri Kesehatan Republik Indonesia Nomor 123/2017 tentang Standar Nasional Pelayanan Kesehatan (SNPK) Pelayanan dan Administrasi Kesehatan (SNPK-PAK) Pelayanan dan Administrasi Kesehatan

**Menyebutkan:** Peraturan Menteri Kesehatan Republik Indonesia Nomor 123/2017 tentang Standar Nasional Pelayanan Kesehatan (SNPK) Pelayanan dan Administrasi Kesehatan (SNPK-PAK) Pelayanan dan Administrasi Kesehatan



**Menyebutkan:** Peraturan Menteri Kesehatan Republik Indonesia Nomor 123/2017 tentang Standar Nasional Pelayanan Kesehatan (SNPK) Pelayanan dan Administrasi Kesehatan (SNPK-PAK) Pelayanan dan Administrasi Kesehatan

**Menyebutkan:** Peraturan Menteri Kesehatan Republik Indonesia Nomor 123/2017 tentang Standar Nasional Pelayanan Kesehatan (SNPK) Pelayanan dan Administrasi Kesehatan (SNPK-PAK) Pelayanan dan Administrasi Kesehatan

**PROPOSICION DE RESOLUCION DEL COMITE DE SEGURIDAD Y SALUD EN EL TRABAJO**  
**CONFORME A LA LEY DE PARTICIPACION ECONOMICA DE LOS TRABAJADORES**

Categoría de Trabajadores	Categoría de Trabajadores	Observaciones
Trabajadores de Planta	Trabajadores de Planta	Trabajadores
Trabajadores de Planta	Trabajadores de Planta	Trabajadores
Trabajadores de Planta	Trabajadores de Planta	Trabajadores
Trabajadores de Planta	Trabajadores de Planta	Trabajadores
Trabajadores de Planta	Trabajadores de Planta	Trabajadores
Trabajadores de Planta	Trabajadores de Planta	Trabajadores
Trabajadores de Planta	Trabajadores de Planta	Trabajadores
Trabajadores de Planta	Trabajadores de Planta	Trabajadores

 \_\_\_\_\_  
 Representante de los Trabajadores  
 del Comité de Seguridad y Salud en el Trabajo

\_\_\_\_\_  
 Representante de la Empresa  
 del Comité de Seguridad y Salud en el Trabajo



**PERALIHAN HAK KEPELAKSIAN KEPERAWATAN**

Untuk dapat melaksanakan tugas kepelaksanaan perawat yang telah memenuhi dan mengikuti persyaratan yang telah ditentukan sebagai berikut:

**Yang** : (Nama Lengkap dan Gelar) **WALYATI, M.Si**

**Jenis** : (Kategori) **Perawat Ners dan Perawat Keperawatan**

**Tempat Kerja** (Nama Instansi)

**Tempat** : (Nama Instansi) **Perawatan**

**Tempat** : (Nama Instansi) **Perawatan**

**Tempat** : (Nama Instansi) **Perawatan**

Hal ini dapat dipergunakan sebagai bukti bahwa yang ditunjukkan oleh  
nama tersebut di atas telah memenuhi persyaratan yang ditetapkan oleh  
dan dilaksanakan secara profesional.

Keputusan ini berlaku sepanjang masa dan berlaku untuk seluruh wilayah  
dan

Hal ini dapat dipergunakan sebagai bukti bahwa yang ditunjukkan oleh  
nama tersebut di atas telah memenuhi persyaratan yang ditetapkan  
dan dilaksanakan secara profesional.

Tempat, (Tanggal dan Tahun)

**WALYATI, M.Si**  
**Perawat Ners dan Perawat Keperawatan**

**WALYATI, M.Si**  
**Perawat Ners dan Perawat Keperawatan**

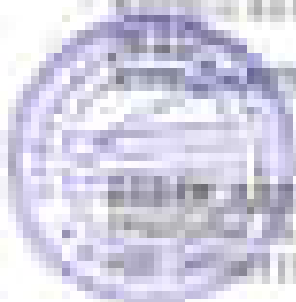

**WALYATI, M.Si**  
**Perawat Ners dan Perawat Keperawatan**

**STATE OF TEXAS  
OFFICE OF THE ATTORNEY GENERAL**

Case No.	Case Name	Disposition
1001	State of Texas vs. [Name]	Dismissed
1002	State of Texas vs. [Name]	Settled
1003	State of Texas vs. [Name]	Dismissed
1004	State of Texas vs. [Name]	Dismissed
1005	State of Texas vs. [Name]	Dismissed
1006	State of Texas vs. [Name]	Dismissed
1007	State of Texas vs. [Name]	Dismissed
1008	State of Texas vs. [Name]	Dismissed
1009	State of Texas vs. [Name]	Dismissed
1010	State of Texas vs. [Name]	Dismissed
1011	State of Texas vs. [Name]	Dismissed
1012	State of Texas vs. [Name]	Dismissed
1013	State of Texas vs. [Name]	Dismissed
1014	State of Texas vs. [Name]	Dismissed
1015	State of Texas vs. [Name]	Dismissed
1016	State of Texas vs. [Name]	Dismissed
1017	State of Texas vs. [Name]	Dismissed
1018	State of Texas vs. [Name]	Dismissed
1019	State of Texas vs. [Name]	Dismissed
1020	State of Texas vs. [Name]	Dismissed
1021	State of Texas vs. [Name]	Dismissed
1022	State of Texas vs. [Name]	Dismissed
1023	State of Texas vs. [Name]	Dismissed
1024	State of Texas vs. [Name]	Dismissed
1025	State of Texas vs. [Name]	Dismissed
1026	State of Texas vs. [Name]	Dismissed
1027	State of Texas vs. [Name]	Dismissed
1028	State of Texas vs. [Name]	Dismissed
1029	State of Texas vs. [Name]	Dismissed
1030	State of Texas vs. [Name]	Dismissed
1031	State of Texas vs. [Name]	Dismissed
1032	State of Texas vs. [Name]	Dismissed
1033	State of Texas vs. [Name]	Dismissed
1034	State of Texas vs. [Name]	Dismissed
1035	State of Texas vs. [Name]	Dismissed
1036	State of Texas vs. [Name]	Dismissed
1037	State of Texas vs. [Name]	Dismissed
1038	State of Texas vs. [Name]	Dismissed
1039	State of Texas vs. [Name]	Dismissed
1040	State of Texas vs. [Name]	Dismissed
1041	State of Texas vs. [Name]	Dismissed
1042	State of Texas vs. [Name]	Dismissed
1043	State of Texas vs. [Name]	Dismissed
1044	State of Texas vs. [Name]	Dismissed
1045	State of Texas vs. [Name]	Dismissed
1046	State of Texas vs. [Name]	Dismissed
1047	State of Texas vs. [Name]	Dismissed
1048	State of Texas vs. [Name]	Dismissed
1049	State of Texas vs. [Name]	Dismissed
1050	State of Texas vs. [Name]	Dismissed



Approved by the Board of  
 Supervisors, [County Name],  
 Texas, on [Date].  
  
 County Clerk, [County Name],  
 Texas.



**ಕರ್ನಾಟಕ ಸರ್ಕಾರದ ಆರೋಗ್ಯ ಮತ್ತು ಕುಟುಂಬ ಕಲ್ಯಾಣ ಇಲಾಖೆ**

ಇಲಾಖೆಯ ಸಹಾಯಕ ಕಾರ್ಯದರ್ಶಿ (ಆರೋಗ್ಯ) ಇಲಾಖೆ, ಬೆಂಗಳೂರು, ಕೆ.ಆರ್. ಪುರಂ, 560 002

ದಿನ: 2024-08-25  
ಸ್ವೀಕೃತಿ ಸಂಖ್ಯೆ: 1000/2024/ಆರೋಗ್ಯ (ಆರೋಗ್ಯ)

ಪ್ರತಿ ಸಹಾಯಕ ಕಾರ್ಯದರ್ಶಿ (ಆರೋಗ್ಯ)

ಇಲಾಖೆಯ ಸಹಾಯಕ ಕಾರ್ಯದರ್ಶಿ (ಆರೋಗ್ಯ) ಇಲಾಖೆ, ಬೆಂಗಳೂರು, ಕೆ.ಆರ್. ಪುರಂ, 560 002

ಪ್ರತಿ ಸಹಾಯಕ ಕಾರ್ಯದರ್ಶಿ (ಆರೋಗ್ಯ) ಇಲಾಖೆ, ಬೆಂಗಳೂರು, ಕೆ.ಆರ್. ಪುರಂ, 560 002

ಈ ಆದೇಶವು ಆರೋಗ್ಯ ಮತ್ತು ಕುಟುಂಬ ಕಲ್ಯಾಣ ಇಲಾಖೆಯ ಸಹಾಯಕ ಕಾರ್ಯದರ್ಶಿ (ಆರೋಗ್ಯ) ಇಲಾಖೆ, ಬೆಂಗಳೂರು, ಕೆ.ಆರ್. ಪುರಂ, 560 002

ಇಲಾಖೆಯ ಸಹಾಯಕ ಕಾರ್ಯದರ್ಶಿ (ಆರೋಗ್ಯ) ಇಲಾಖೆ, ಬೆಂಗಳೂರು, ಕೆ.ಆರ್. ಪುರಂ, 560 002

ಈ ಆದೇಶವು ಆರೋಗ್ಯ ಮತ್ತು ಕುಟುಂಬ ಕಲ್ಯಾಣ ಇಲಾಖೆಯ ಸಹಾಯಕ ಕಾರ್ಯದರ್ಶಿ (ಆರೋಗ್ಯ) ಇಲಾಖೆ, ಬೆಂಗಳೂರು, ಕೆ.ಆರ್. ಪುರಂ, 560 002

ಇಲಾಖೆಯ ಸಹಾಯಕ ಕಾರ್ಯದರ್ಶಿ (ಆರೋಗ್ಯ)

ಇಲಾಖೆಯ ಸಹಾಯಕ ಕಾರ್ಯದರ್ಶಿ (ಆರೋಗ್ಯ) ಇಲಾಖೆ, ಬೆಂಗಳೂರು, ಕೆ.ಆರ್. ಪುರಂ, 560 002



ಇಲಾಖೆಯ ಸಹಾಯಕ ಕಾರ್ಯದರ್ಶಿ (ಆರೋಗ್ಯ) ಇಲಾಖೆ, ಬೆಂಗಳೂರು, ಕೆ.ಆರ್. ಪುರಂ, 560 002

ಇಲಾಖೆಯ ಸಹಾಯಕ ಕಾರ್ಯದರ್ಶಿ (ಆರೋಗ್ಯ) ಇಲಾಖೆ, ಬೆಂಗಳೂರು, ಕೆ.ಆರ್. ಪುರಂ, 560 002

ಇಲಾಖೆಯ ಸಹಾಯಕ ಕಾರ್ಯದರ್ಶಿ (ಆರೋಗ್ಯ)

ಇಲಾಖೆಯ ಸಹಾಯಕ ಕಾರ್ಯದರ್ಶಿ (ಆರೋಗ್ಯ) ಇಲಾಖೆ, ಬೆಂಗಳೂರು, ಕೆ.ಆರ್. ಪುರಂ, 560 002





**PERATURAN MENTERI KESEHATAN REPUBLIK INDONESIA**

**Tentang** Cara Pelaksanaan Pemeriksaan Kesehatan (Pre-employment) Terhadap Calon Pegawai Negeri Sipil (PNS) dan Calon Pegawai Negeri Sipil (PNS) yang Ditugaskan ke Daerah Terpencil dan Daerah Tertinggal

**Menyebutkan:** Undang-Undang Nomor 5 Tahun 2003 tentang Sistem Perencanaan Pembangunan Nasional;  
**Menyebutkan:** Undang-Undang Nomor 53 Tahun 2008 tentang Perubahan Atas Undang-Undang Nomor 5 Tahun 2003 tentang Sistem Perencanaan Pembangunan Nasional;  
**Menyebutkan:** Undang-Undang Nomor 5 Tahun 2003 tentang Sistem Perencanaan Pembangunan Nasional

**Menyebutkan:** Undang-Undang Nomor 39 Tahun 2004 tentang Kesehatan;  
**Menyebutkan:** Undang-Undang Nomor 10 Tahun 2004 tentang Administrasi Pemerintahan;  
**Menyebutkan:** Undang-Undang Nomor 10 Tahun 2004 tentang Administrasi Pemerintahan

Yang dengan ini menetapkan bahwa pemeriksaan kesehatan (pre-employment) terhadap calon pegawai negeri sipil (PNS) dan calon pegawai negeri sipil (PNS) yang ditugaskan ke daerah terpencil dan daerah tertinggal dilaksanakan sesuai dengan ketentuan yang terdapat dalam peraturan perundang-undangan yang berlaku.

Menyebutkan: (1) pemeriksaan kesehatan (pre-employment) terhadap calon pegawai negeri sipil (PNS) dan calon pegawai negeri sipil (PNS) yang ditugaskan ke daerah terpencil dan daerah tertinggal dilaksanakan sesuai dengan ketentuan yang terdapat dalam peraturan perundang-undangan yang berlaku.

Yang dengan ini menetapkan bahwa pemeriksaan kesehatan (pre-employment) terhadap calon pegawai negeri sipil (PNS) dan calon pegawai negeri sipil (PNS) yang ditugaskan ke daerah terpencil dan daerah tertinggal dilaksanakan sesuai dengan ketentuan yang terdapat dalam peraturan perundang-undangan yang berlaku.

Menyebutkan: (1) pemeriksaan kesehatan (pre-employment) terhadap calon pegawai negeri sipil (PNS) dan calon pegawai negeri sipil (PNS) yang ditugaskan ke daerah terpencil dan daerah tertinggal dilaksanakan sesuai dengan ketentuan yang terdapat dalam peraturan perundang-undangan yang berlaku.

Menyebutkan: (1) pemeriksaan kesehatan (pre-employment) terhadap calon pegawai negeri sipil (PNS) dan calon pegawai negeri sipil (PNS) yang ditugaskan ke daerah terpencil dan daerah tertinggal dilaksanakan sesuai dengan ketentuan yang terdapat dalam peraturan perundang-undangan yang berlaku.

**MEMORANDUM FOR THE RECORD**  
**MEMORANDUM FOR THE RECORD**

MEMORANDUM FOR THE RECORD	MEMORANDUM FOR THE RECORD	MEMORANDUM FOR THE RECORD
MEMORANDUM FOR THE RECORD	MEMORANDUM FOR THE RECORD	MEMORANDUM FOR THE RECORD
MEMORANDUM FOR THE RECORD	MEMORANDUM FOR THE RECORD	MEMORANDUM FOR THE RECORD
MEMORANDUM FOR THE RECORD	MEMORANDUM FOR THE RECORD	MEMORANDUM FOR THE RECORD
MEMORANDUM FOR THE RECORD	MEMORANDUM FOR THE RECORD	MEMORANDUM FOR THE RECORD
MEMORANDUM FOR THE RECORD	MEMORANDUM FOR THE RECORD	MEMORANDUM FOR THE RECORD
MEMORANDUM FOR THE RECORD	MEMORANDUM FOR THE RECORD	MEMORANDUM FOR THE RECORD
MEMORANDUM FOR THE RECORD	MEMORANDUM FOR THE RECORD	MEMORANDUM FOR THE RECORD
MEMORANDUM FOR THE RECORD	MEMORANDUM FOR THE RECORD	MEMORANDUM FOR THE RECORD
MEMORANDUM FOR THE RECORD	MEMORANDUM FOR THE RECORD	MEMORANDUM FOR THE RECORD

MEMORANDUM FOR THE RECORD



MEMORANDUM FOR THE RECORD

MEMORANDUM FOR THE RECORD



MEMORANDUM FOR THE RECORD





**PERATURAN MENTERI KESEHATAN REPUBLIK INDONESIA NOMOR 122/2022**

**Tentang** Standar Nasional Kesehatan Masyarakat (SNKM) Kesehatan, dan Standar Nasional Kesehatan (SNK) Kesehatan Masyarakat

**Menyebutkan** bahwa kesehatan masyarakat merupakan salah satu aspek yang sangat penting dalam pembangunan nasional;

**Menyebutkan** bahwa standar nasional kesehatan masyarakat (SNKM) kesehatan dan standar nasional kesehatan (SNK) kesehatan masyarakat merupakan acuan yang harus dipatuhi oleh seluruh masyarakat;

**Menyebutkan** bahwa standar nasional kesehatan masyarakat (SNKM) kesehatan dan standar nasional kesehatan (SNK) kesehatan masyarakat merupakan acuan yang harus dipatuhi oleh seluruh masyarakat;

**Menyebutkan** bahwa standar nasional kesehatan masyarakat (SNKM) kesehatan dan standar nasional kesehatan (SNK) kesehatan masyarakat merupakan acuan yang harus dipatuhi oleh seluruh masyarakat;

**Menyebutkan** bahwa standar nasional kesehatan masyarakat (SNKM) kesehatan dan standar nasional kesehatan (SNK) kesehatan masyarakat merupakan acuan yang harus dipatuhi oleh seluruh masyarakat;

**Menyebutkan** bahwa standar nasional kesehatan masyarakat (SNKM) kesehatan dan standar nasional kesehatan (SNK) kesehatan masyarakat merupakan acuan yang harus dipatuhi oleh seluruh masyarakat;

**Menyebutkan** bahwa standar nasional kesehatan masyarakat (SNKM) kesehatan dan standar nasional kesehatan (SNK) kesehatan masyarakat merupakan acuan yang harus dipatuhi oleh seluruh masyarakat;

**Menyebutkan** bahwa standar nasional kesehatan masyarakat (SNKM) kesehatan dan standar nasional kesehatan (SNK) kesehatan masyarakat merupakan acuan yang harus dipatuhi oleh seluruh masyarakat;

**Menyebutkan** bahwa standar nasional kesehatan masyarakat (SNKM) kesehatan dan standar nasional kesehatan (SNK) kesehatan masyarakat merupakan acuan yang harus dipatuhi oleh seluruh masyarakat;

**STATE OF CALIFORNIA  
DEPARTMENT OF REVENUE**

GENERAL INFORMATION		TAX INFORMATION	
Name of Taxpayer		Assessment Year	
Address		Assessment District	
City and County		Assessment Date	
Property Description		Assessment Type	
Parcel Number		Assessment Class	

Item	Amount	Assessment	Rate
Property Tax			
Assessment			
Exemptions			
Homestead Exemption			
Property Tax			
Assessment			
Exemptions			
Homestead Exemption			
Property Tax			
Assessment			
Exemptions			
Homestead Exemption			
Property Tax			
Assessment			
Exemptions			
Homestead Exemption			
Property Tax			
Assessment			
Exemptions			
Homestead Exemption			
Property Tax			
Assessment			
Exemptions			
Homestead Exemption			
Property Tax			
Assessment			
Exemptions			
Homestead Exemption			

STATE OF CALIFORNIA  
DEPARTMENT OF REVENUE  
OFFICE OF THE ASSISTANT ATTORNEY GENERAL  
1600 CALIFORNIA STREET  
SACRAMENTO, CALIFORNIA 95833  
TEL: (916) 227-3000  
WWW.DOR.CA.GOV



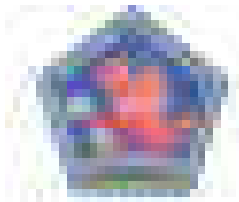

**ಕರ್ನಾಟಕ ಸರ್ಕಾರದ ಆರೋಗ್ಯ ಮತ್ತು ಕುಟುಂಬ ಕಲ್ಯಾಣ ಇಲಾಖೆ**

ಇಲಾಖೆ, ಆರೋಗ್ಯ ಮತ್ತು ಕುಟುಂಬ ಕಲ್ಯಾಣ ಇಲಾಖೆ, ಸರ್ಕಾರ, ಕರ್ನಾಟಕ, ಬೆಂಗಳೂರು.  
ಅಧಿಕಾರಿಗಳಿಗೆ ಮತ್ತು ಸಹಾಯಕಿಗಳಿಗೆ ಮಾತ್ರ.

ದಿನ: 2024-08-20  
ವಿಷಯ: ಆರೋಗ್ಯ ಮತ್ತು ಕುಟುಂಬ ಕಲ್ಯಾಣ ಇಲಾಖೆಯಲ್ಲಿ ಸೇವೆಗೆ ಸೇರುವ  
ಅಭ್ಯರ್ಥಿಗಳಿಗೆ ಸಂಬಂಧಿಸಿದಂತೆ.

ಇಲಾಖೆಯಲ್ಲಿ ಸೇವೆಗೆ ಸೇರುವ ಅಭ್ಯರ್ಥಿಗಳಿಗೆ  
ದಿನ: 2024-08-20 ರಂದು  
ವಿಷಯ: ಆರೋಗ್ಯ ಮತ್ತು ಕುಟುಂಬ ಕಲ್ಯಾಣ ಇಲಾಖೆಯಲ್ಲಿ ಸೇವೆಗೆ ಸೇರುವ  
ಅಭ್ಯರ್ಥಿಗಳಿಗೆ ಸಂಬಂಧಿಸಿದಂತೆ.

ಇಲಾಖೆಯಲ್ಲಿ ಸೇವೆಗೆ ಸೇರುವ ಅಭ್ಯರ್ಥಿಗಳಿಗೆ ಮಾತ್ರ.

ಈ ಆಜ್ಞೆಯು ಆರೋಗ್ಯ ಮತ್ತು ಕುಟುಂಬ ಕಲ್ಯಾಣ ಇಲಾಖೆಯಲ್ಲಿ ಸೇವೆಗೆ ಸೇರುವ  
ಅಭ್ಯರ್ಥಿಗಳಿಗೆ ಮಾತ್ರ ಅನ್ವಯಿಸುತ್ತದೆ. ಇತರ ಅಭ್ಯರ್ಥಿಗಳಿಗೆ ಈ ಆಜ್ಞೆಯು ಅನ್ವಯಿಸುವುದಿಲ್ಲ.

ಇಲಾಖೆಯಲ್ಲಿ ಸೇವೆಗೆ ಸೇರುವ ಅಭ್ಯರ್ಥಿಗಳಿಗೆ ಮಾತ್ರ ಅನ್ವಯಿಸುತ್ತದೆ.

ಈ ಆಜ್ಞೆಯು ಆರೋಗ್ಯ ಮತ್ತು ಕುಟುಂಬ ಕಲ್ಯಾಣ ಇಲಾಖೆಯಲ್ಲಿ ಸೇವೆಗೆ ಸೇರುವ  
ಅಭ್ಯರ್ಥಿಗಳಿಗೆ ಮಾತ್ರ ಅನ್ವಯಿಸುತ್ತದೆ. ಇತರ ಅಭ್ಯರ್ಥಿಗಳಿಗೆ ಈ ಆಜ್ಞೆಯು ಅನ್ವಯಿಸುವುದಿಲ್ಲ.

ಇಲಾಖೆಯಲ್ಲಿ ಸೇವೆಗೆ ಸೇರುವ ಅಭ್ಯರ್ಥಿಗಳಿಗೆ ಮಾತ್ರ ಅನ್ವಯಿಸುತ್ತದೆ.  
ಇಲಾಖೆಯಲ್ಲಿ ಸೇವೆಗೆ ಸೇರುವ ಅಭ್ಯರ್ಥಿಗಳಿಗೆ ಮಾತ್ರ ಅನ್ವಯಿಸುತ್ತದೆ.  
ಇಲಾಖೆಯಲ್ಲಿ ಸೇವೆಗೆ ಸೇರುವ ಅಭ್ಯರ್ಥಿಗಳಿಗೆ ಮಾತ್ರ ಅನ್ವಯಿಸುತ್ತದೆ.  
ಇಲಾಖೆಯಲ್ಲಿ ಸೇವೆಗೆ ಸೇರುವ ಅಭ್ಯರ್ಥಿಗಳಿಗೆ ಮಾತ್ರ ಅನ್ವಯಿಸುತ್ತದೆ.

ಇಲಾಖೆಯಲ್ಲಿ ಸೇವೆಗೆ ಸೇರುವ ಅಭ್ಯರ್ಥಿಗಳಿಗೆ ಮಾತ್ರ ಅನ್ವಯಿಸುತ್ತದೆ.  
ಇಲಾಖೆಯಲ್ಲಿ ಸೇವೆಗೆ ಸೇರುವ ಅಭ್ಯರ್ಥಿಗಳಿಗೆ ಮಾತ್ರ ಅನ್ವಯಿಸುತ್ತದೆ.  
ಇಲಾಖೆಯಲ್ಲಿ ಸೇವೆಗೆ ಸೇರುವ ಅಭ್ಯರ್ಥಿಗಳಿಗೆ ಮಾತ್ರ ಅನ್ವಯಿಸುತ್ತದೆ.  
ಇಲಾಖೆಯಲ್ಲಿ ಸೇವೆಗೆ ಸೇರುವ ಅಭ್ಯರ್ಥಿಗಳಿಗೆ ಮಾತ್ರ ಅನ್ವಯಿಸುತ್ತದೆ.

**PROPOSAL FOR THE CONSTRUCTION OF THE  
NEW BRIDGE OVER THE RIVER AT THE  
MUNICIPALITY OF ...**

Item No.	Description of Work	Quantity
1	Construction of bridge piers	2
2	Construction of bridge deck	1
3	Construction of approach ramps	2
4	Construction of abutments	2
5	Construction of drainage system	1
6	Construction of retaining walls	1
7	Construction of culverts	1
8	Construction of earth retaining structures	1
9	Construction of utility structures	1
10	Construction of other structures	1

**Total**

**Quantity**

**Value**

**Remarks**

**PROPOSAL FOR THE CONSTRUCTION OF THE  
NEW BRIDGE OVER THE RIVER AT THE  
MUNICIPALITY OF ...**

**PROPOSER'S NAME**

**NO.**



**PROPOSER'S ADDRESS**

**POSTAL CODE**

**TELEPHONE NO.**

**PROPOSER'S NAME**

**PROPOSER'S ADDRESS**

**PROPOSER'S POSTAL CODE**

**PROPOSER'S TELEPHONE NO.**

**NO.**



**PROPOSER'S ADDRESS**

**PROPOSER'S POSTAL CODE**

**PROPOSER'S TELEPHONE NO.**



**YATIRIMCI KURULUŞLARIN İZLENİMLERİNE İLİŞKİN OLARAK**

**Yatırımcı Kuruluşların İzlenimleri Komisyonu** aşağıdaki kurumlardan her birine ilişkin olarak aşağıdaki sorulara ilişkin olarak görüşlerini bildirmişlerdir:

**Soru:** Yatırımcı Kuruluşların İzlenimleri Komisyonu'nun çalışmalarını değerlendirirseniz, komisyonun çalışmalarını değerlendirirseniz, komisyonun çalışmalarını değerlendirirseniz.

**Yatırımcı Kuruluşların İzlenimleri Komisyonu**  
**Soru:** Yatırımcı Kuruluşların İzlenimleri Komisyonu'nun çalışmalarını değerlendirirseniz, komisyonun çalışmalarını değerlendirirseniz, komisyonun çalışmalarını değerlendirirseniz.

**Yatırımcı Kuruluşların İzlenimleri Komisyonu**

**Yatırımcı Kuruluşların İzlenimleri Komisyonu** aşağıdaki kurumlardan her birine ilişkin olarak aşağıdaki sorulara ilişkin olarak görüşlerini bildirmişlerdir:

**Yatırımcı Kuruluşların İzlenimleri Komisyonu**

**Yatırımcı Kuruluşların İzlenimleri Komisyonu**

**Yatırımcı Kuruluşların İzlenimleri Komisyonu**

**Yatırımcı Kuruluşların İzlenimleri Komisyonu**

**Yatırımcı Kuruluşların İzlenimleri Komisyonu**

**Yatırımcı Kuruluşların İzlenimleri Komisyonu**

**Yatırımcı Kuruluşların İzlenimleri Komisyonu**

MEMORANDUM FOR THE RECORD  
DATE: 11/15/2011

NO.	DATE	DESCRIPTION	AMOUNT
1	11/15/2011	MEMORANDUM FOR THE RECORD	0.00

MEMORANDUM FOR THE RECORD  
DATE: 11/15/2011



U.S. DEPARTMENT OF THE TREASURY  
INTERNAL REVENUE SERVICE

MEMORANDUM FOR THE RECORD  
DATE: 11/15/2011



U.S. DEPARTMENT OF THE TREASURY  
INTERNAL REVENUE SERVICE



**PERATURAN MENTERI KESEHATAN RI TENTANG PERUBAHAN:**

**Keputusan Menteri Kesehatan Republik Indonesia Nomor 1435/2016 Tentang Cara Pembuatan dan Pengawasan Obat Farmasi yang Beredar di Wilayah Kerja Puskesmas**

**Tema:** **Keputusan Menteri Kesehatan RI**  
**Salah:** **Keputusan Menteri Kesehatan Republik Indonesia Nomor 1435/2016 Tentang Cara Pembuatan dan Pengawasan Obat Farmasi yang Beredar di Wilayah Kerja Puskesmas**

**Keputusan Menteri Kesehatan**

**Tema:** **Keputusan Menteri Kesehatan RI**  
**Salah:** **Keputusan Menteri Kesehatan Republik Indonesia Nomor 1435/2016 Tentang Cara Pembuatan dan Pengawasan Obat Farmasi yang Beredar di Wilayah Kerja Puskesmas**

**Keputusan Menteri Kesehatan Republik Indonesia**

Yang pertama bahwa cara pembuatan obat farmasi yang beredar di wilayah kerja Puskesmas tersebut di atas telah mengatur cara pembuatan obat farmasi yang beredar di wilayah kerja Puskesmas.

Keputusan ini mengatur prosedur bagi pihak-pihak yang berkepentingan dengan hal ini.

Hal ini akan dapat membantu pemerintah yang berkepentingan untuk dapat melakukan kontrol kualitas secara menyeluruh dan terperinci di seluruh wilayah kerja Puskesmas yang beredar di wilayah kerja Puskesmas tersebut.

**Keputusan 1435/2016**

**Tema:** **Keputusan Menteri Kesehatan RI**  
**Salah:** **Keputusan Menteri Kesehatan Republik Indonesia Nomor 1435/2016 Tentang Cara Pembuatan dan Pengawasan Obat Farmasi yang Beredar di Wilayah Kerja Puskesmas**

**Keputusan Menteri Kesehatan**  
**Keputusan 1435/2016**  
**Keputusan Menteri Kesehatan**

**Tema:** **Keputusan Menteri Kesehatan RI**  
**Salah:** **Keputusan Menteri Kesehatan Republik Indonesia Nomor 1435/2016 Tentang Cara Pembuatan dan Pengawasan Obat Farmasi yang Beredar di Wilayah Kerja Puskesmas**

**Keputusan Menteri Kesehatan**  
**Keputusan 1435/2016**  
**Keputusan Menteri Kesehatan**

**PROBING THE DEEPER MEANINGS OF THE  
PROBING THE DEEPER MEANINGS OF THE**

Category	Item	Value	Unit
Item 1	Item 1	10	kg
Item 2	Item 2	20	kg
Item 3	Item 3	30	kg
Item 4	Item 4	40	kg
Item 5	Item 5	50	kg







**REKAM MEDIS RUMAH SAKIT (RMR) PASIEN 2022**

Rekam Medis Rumah Sakit (RMR) merupakan kumpulan data kesehatan dan pelayanan kesehatan yang berkaitan dengan penyakit, tindakan, dan pemeriksaan yang dilakukan pada pasien.

**Nama** : [Nama Pasien]

**Jenis Kelamin** : [Jenis Kelamin Pasien]  
**Umur** : [Umur Pasien]

**Alamat** : [Alamat Pasien]

**Tempat Lahir** : [Tempat Lahir Pasien]

**Agama** : [Agama Pasien]  
**Religiusitas** : [Religiusitas Pasien]

**Alamat Rumah** : [Alamat Rumah Pasien]

Rekam Medis Rumah Sakit (RMR) merupakan kumpulan data kesehatan dan pelayanan kesehatan yang berkaitan dengan penyakit, tindakan, dan pemeriksaan yang dilakukan pada pasien. RMR digunakan untuk keperluan medis, hukum, dan administrasi.

Rekam Medis Rumah Sakit (RMR) merupakan kumpulan data kesehatan dan pelayanan kesehatan yang berkaitan dengan penyakit, tindakan, dan pemeriksaan yang dilakukan pada pasien.

Rekam Medis Rumah Sakit (RMR) merupakan kumpulan data kesehatan dan pelayanan kesehatan yang berkaitan dengan penyakit, tindakan, dan pemeriksaan yang dilakukan pada pasien. RMR digunakan untuk keperluan medis, hukum, dan administrasi.

**Nama Dokter**  
[Nama Dokter]  
[Jabatan Dokter]

[Tanda Tangan Dokter]  
**REKAM MEDIS RUMAH SAKIT**  
[Alamat Rumah Sakit]  
[No. Telp. Rumah Sakit]

**Rekam Medis RUMAH SAKIT (RMR)**

**Nama Pasien**  
[Nama Pasien]  
[Jenis Kelamin Pasien]  
[Umur Pasien]

[Tanda Tangan Pasien]  
**REKAM MEDIS RUMAH SAKIT**  
[Alamat Rumah Sakit]  
[No. Telp. Rumah Sakit]

**PROYECTO DE LEY**  
**DE**  
**DECLARACIÓN DE LA EMERGENCIA**

Artículo	Contenido	Observaciones
1º	El presente Proyecto de Ley tiene por objeto declarar la emergencia en el territorio de la provincia de...	
2º	La emergencia se declara en virtud de las circunstancias que se describen en el artículo anterior...	
3º	Las medidas que se adopten en virtud de esta declaración de emergencia serán las que se detallan en el artículo siguiente...	

El presente Proyecto de Ley tiene por objeto declarar la emergencia en el territorio de la provincia de... en virtud de las circunstancias que se describen en el artículo anterior...

Las medidas que se adopten en virtud de esta declaración de emergencia serán las que se detallan en el artículo siguiente...

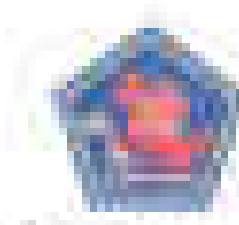

### REKABET GÜCÜNE SAHİP KİMLİK, İZLENİMLERİNE SAHİP DERSLER

Her öğrenci için ayrı ayrı geliştirilen dersler, öğrencilerin her birinin kendi öğrenme hızına ve seviyesine göre, kendi öğrenme stiline uygun olarak sunulmaktadır.

- Süre:** 45 dakika
- Konu:** Öğrencilerin öğrenme hızına ve seviyesine göre farklı dersler sunulmaktadır. Öğrencilerin öğrenme hızına ve seviyesine göre farklı dersler sunulmaktadır.
- Öğrenme Hızı:** Öğrencilerin öğrenme hızına göre farklı dersler sunulmaktadır.
- Süre:** 45 dakika
- Konu:** Öğrencilerin öğrenme hızına ve seviyesine göre farklı dersler sunulmaktadır. Öğrencilerin öğrenme hızına ve seviyesine göre farklı dersler sunulmaktadır.

Öğrencilerin öğrenme hızına ve seviyesine göre farklı dersler sunulmaktadır.

Her öğrenci için ayrı ayrı geliştirilen dersler, öğrencilerin her birinin kendi öğrenme hızına ve seviyesine göre, kendi öğrenme stiline uygun olarak sunulmaktadır.

Öğrencilerin öğrenme hızına ve seviyesine göre farklı dersler sunulmaktadır.

Her öğrenci için ayrı ayrı geliştirilen dersler, öğrencilerin her birinin kendi öğrenme hızına ve seviyesine göre, kendi öğrenme stiline uygun olarak sunulmaktadır.

Öğrencilerin öğrenme hızına ve seviyesine göre farklı dersler sunulmaktadır.

**Öğrenci Kimliği:**  
 Öğrencinin adı ve soyadı  
 Öğrencinin sınıfı  
 Öğrencinin okul numarası



**Öğrenci Kimliği:**  
 Öğrencinin adı ve soyadı  
 Öğrencinin sınıfı  
 Öğrencinin okul numarası

**Öğretmen Kimliği:**  
 Öğretmenin adı ve soyadı  
 Öğretmenin sınıfı  
 Öğretmenin okul numarası



**Öğretmen Kimliği:**  
 Öğretmenin adı ve soyadı  
 Öğretmenin sınıfı  
 Öğretmenin okul numarası

**PROCESO DE EVALUACIÓN DE LOS RECURSOS HUMANOS**

NOMBRE DEL RECURSO	CATEGORÍA	ESTADO
[Nombre del recurso]	[Categoría]	[Estado]
[Nombre del recurso]	[Categoría]	[Estado]

**Observaciones:**  
 [Espacio para anotaciones manuscritas]

**Observaciones:**  
 [Espacio para anotaciones manuscritas]



**REPUBLIC OF INDONESIA**  
**MINISTRY OF HEALTH**

**Survei Kesehatan Masyarakat (SKM) Kabupaten Sukoharjo Tahun 2023**  
**Survei Kesehatan Masyarakat (SKM) Kabupaten Sukoharjo Tahun 2023**

**Nama:** SURVEI KESEHATAN MASYARAKAT  
**Tahun:** 2023  
**Waktu Pelaksanaan:** 10-15 Desember 2023  
**Tempat Pelaksanaan:** Sukoharjo  
**Penyusun:** Tim Survei Kesehatan Masyarakat  
**Revisi:** 1.0

**Survei Kesehatan Masyarakat (SKM) Kabupaten Sukoharjo Tahun 2023**  
**Survei Kesehatan Masyarakat (SKM) Kabupaten Sukoharjo Tahun 2023**

**Survei Kesehatan Masyarakat (SKM) Kabupaten Sukoharjo Tahun 2023**  
**Survei Kesehatan Masyarakat (SKM) Kabupaten Sukoharjo Tahun 2023**

**Survei Kesehatan Masyarakat (SKM) Kabupaten Sukoharjo Tahun 2023**  
**Survei Kesehatan Masyarakat (SKM) Kabupaten Sukoharjo Tahun 2023**

**Survei Kesehatan Masyarakat (SKM) Kabupaten Sukoharjo Tahun 2023**  
**Survei Kesehatan Masyarakat (SKM) Kabupaten Sukoharjo Tahun 2023**

**Survei Kesehatan Masyarakat (SKM) Kabupaten Sukoharjo Tahun 2023**  
**Survei Kesehatan Masyarakat (SKM) Kabupaten Sukoharjo Tahun 2023**

**Survei Kesehatan Masyarakat (SKM) Kabupaten Sukoharjo Tahun 2023**

**Survei Kesehatan Masyarakat (SKM) Kabupaten Sukoharjo Tahun 2023**  
**Survei Kesehatan Masyarakat (SKM) Kabupaten Sukoharjo Tahun 2023**

**Survei Kesehatan Masyarakat (SKM) Kabupaten Sukoharjo Tahun 2023**  
**Survei Kesehatan Masyarakat (SKM) Kabupaten Sukoharjo Tahun 2023**

**MEMORANDUM FOR THE RECORD**  
**MEMORANDUM FOR THE RECORD**

TO :	FROM :	SUBJECT :
<p>MEMORANDUM FOR THE RECORD</p> <p>MEMORANDUM FOR THE RECORD</p> <p>MEMORANDUM FOR THE RECORD</p> <p>MEMORANDUM FOR THE RECORD</p> <p>MEMORANDUM FOR THE RECORD</p>	<p>MEMORANDUM FOR THE RECORD</p> <p>MEMORANDUM FOR THE RECORD</p> <p>MEMORANDUM FOR THE RECORD</p> <p>MEMORANDUM FOR THE RECORD</p> <p>MEMORANDUM FOR THE RECORD</p> <p>MEMORANDUM FOR THE RECORD</p> <p>MEMORANDUM FOR THE RECORD</p> <p>MEMORANDUM FOR THE RECORD</p> <p>MEMORANDUM FOR THE RECORD</p>	<p>MEMORANDUM FOR THE RECORD</p> <p>MEMORANDUM FOR THE RECORD</p> <p>MEMORANDUM FOR THE RECORD</p> <p>MEMORANDUM FOR THE RECORD</p> <p>MEMORANDUM FOR THE RECORD</p> <p>MEMORANDUM FOR THE RECORD</p> <p>MEMORANDUM FOR THE RECORD</p> <p>MEMORANDUM FOR THE RECORD</p> <p>MEMORANDUM FOR THE RECORD</p>

DATE: \_\_\_\_\_

BY: \_\_\_\_\_

APPROVED: \_\_\_\_\_

APPROVED: \_\_\_\_\_



**MEMORANDUM FOR THE RECORD**

TO :	FROM :	SUBJECT :	DATE :
[Redacted]	[Redacted]	[Redacted]	[Redacted]
[Redacted]	[Redacted]	[Redacted]	[Redacted]

[Redacted]  
 [Redacted]  
 [Redacted]  
 [Redacted]  
 [Redacted]

[Redacted]  
 [Redacted]  
 [Redacted]  
 [Redacted]  
 [Redacted]





**PERATURAN MENTERI KESEHATAN REPUBLIK INDONESIA TAHUN 2022**

**Tentang** Syarat Kelembagaan Organisasi Kesehatan yang Berbadan Hukum, Organisasi dan Organisasi Kesehatan yang Berbadan Hukum, Organisasi Kesehatan yang Berbadan Hukum, dan Organisasi Kesehatan yang Berbadan Hukum

- Menyebutkan** syarat kelembagaan organisasi kesehatan yang berbadan hukum
- Menyebutkan** syarat kelembagaan organisasi kesehatan yang berbadan hukum
- Menyebutkan** syarat kelembagaan organisasi kesehatan yang berbadan hukum
- Menyebutkan** syarat kelembagaan organisasi kesehatan yang berbadan hukum
- Menyebutkan** syarat kelembagaan organisasi kesehatan yang berbadan hukum
- Menyebutkan** syarat kelembagaan organisasi kesehatan yang berbadan hukum
- Menyebutkan** syarat kelembagaan organisasi kesehatan yang berbadan hukum
- Menyebutkan** syarat kelembagaan organisasi kesehatan yang berbadan hukum
- Menyebutkan** syarat kelembagaan organisasi kesehatan yang berbadan hukum
- Menyebutkan** syarat kelembagaan organisasi kesehatan yang berbadan hukum

**Menyebutkan** syarat kelembagaan organisasi kesehatan yang berbadan hukum

**Menyebutkan** syarat kelembagaan organisasi kesehatan yang berbadan hukum

**Menyebutkan** syarat kelembagaan organisasi kesehatan yang berbadan hukum

**Menyebutkan** syarat kelembagaan organisasi kesehatan yang berbadan hukum

**Menyebutkan** syarat kelembagaan organisasi kesehatan yang berbadan hukum



**Menyebutkan** syarat kelembagaan organisasi kesehatan yang berbadan hukum

**Menyebutkan** syarat kelembagaan organisasi kesehatan yang berbadan hukum



**Menyebutkan** syarat kelembagaan organisasi kesehatan yang berbadan hukum

**MEMORANDUM FOR THE RECORD**  
**DATE: 10/15/2010**

TO:	FROM:	SUBJECT:	DATE:
Mr. [Name]	Mr. [Name]	[Subject]	10/15/2010

On 10/15/2010, [Name] advised that [Subject] is currently [Status]. [Name] stated that [Subject] is currently [Status] and is expected to return to work on [Date]. [Name] also advised that [Subject] is currently [Status] and is expected to return to work on [Date].

On 10/15/2010, [Name] advised that [Subject] is currently [Status]. [Name] stated that [Subject] is currently [Status] and is expected to return to work on [Date]. [Name] also advised that [Subject] is currently [Status] and is expected to return to work on [Date].



**YATIRIMCI VE YATIRIMCI DEĞERLENDİRME TABLOSUNUN**

Yatırımcı ve Yatırımcı Değerlendirme Tablosunun (Yatırımcı Değerlendirme Tablosu) hazırlanması ve yayımlanması için gerekli bilgilerin toplanması amacıyla hazırlanmıştır.

**Yatırımcı Değerlendirme Tablosunun İçeriği**  
Yatırımcı Değerlendirme Tablosu, Yatırımcı Değerlendirme Tablosunun (Yatırımcı Değerlendirme Tablosu) hazırlanması için gerekli bilgilerin toplanması amacıyla hazırlanmıştır.

**Yatırımcı Değerlendirme Tablosunun Hazırlanması İçin Gerekli Bilgilerin Toplanması**  
Yatırımcı Değerlendirme Tablosunun hazırlanması için gerekli bilgilerin toplanması amacıyla hazırlanmıştır.

**Yatırımcı Değerlendirme Tablosunun Hazırlanması İçin Gerekli Bilgilerin Toplanması**

Yatırımcı Değerlendirme Tablosunun hazırlanması için gerekli bilgilerin toplanması amacıyla hazırlanmıştır.

Yatırımcı Değerlendirme Tablosunun hazırlanması için gerekli bilgilerin toplanması amacıyla hazırlanmıştır.

Yatırımcı Değerlendirme Tablosunun hazırlanması için gerekli bilgilerin toplanması amacıyla hazırlanmıştır.

**Yatırımcı Değerlendirme Tablosunun Hazırlanması İçin Gerekli Bilgilerin Toplanması**

**YATIRIMCI VE YATIRIMCI DEĞERLENDİRME TABLOSUNUN**

**Yatırımcı Değerlendirme Tablosunun Hazırlanması İçin Gerekli Bilgilerin Toplanması**

**Yatırımcı Değerlendirme Tablosunun Hazırlanması İçin Gerekli Bilgilerin Toplanması**

**YATIRIMCI VE YATIRIMCI DEĞERLENDİRME TABLOSUNUN**

**PROPOSAL FOR THE CONSTRUCTION OF THE  
 [Project Name]**

Item No.	Description	Quantity	Unit	Rate	Total
1	Excavation and backfilling	100	m <sup>3</sup>	100	10000
2	Concrete work	50	m <sup>3</sup>	200	10000
3	Structural steel	10	ton	1000	10000
4	Painting	100	m <sup>2</sup>	100	10000
5	Electrical work	10	unit	1000	10000
6	Plumbing	10	unit	1000	10000
7	Sanitary ware	10	unit	1000	10000
8	Finishing work	100	m <sup>2</sup>	100	10000
9	Site preparation	100	m <sup>2</sup>	100	10000
10	Site cleanup	100	m <sup>2</sup>	100	10000
11	Site security	100	m <sup>2</sup>	100	10000
12	Site fencing	100	m <sup>2</sup>	100	10000
13	Site lighting	100	m <sup>2</sup>	100	10000
14	Site drainage	100	m <sup>2</sup>	100	10000
15	Site irrigation	100	m <sup>2</sup>	100	10000
16	Site landscaping	100	m <sup>2</sup>	100	10000
17	Site maintenance	100	m <sup>2</sup>	100	10000
18	Site safety	100	m <sup>2</sup>	100	10000
19	Site access	100	m <sup>2</sup>	100	10000
20	Site parking	100	m <sup>2</sup>	100	10000

PROPOSER'S NAME: [Name]  
 ADDRESS: [Address]  
 CONTACT NO: [Phone Number]  
 EMAIL: [Email Address]

DATE: [Date]  
 TIME: [Time]  
 PLACE: [Location]

*[Signature]*

*[Signature]*



**PERATURAN KEPOLISIAN NEGARA RI NOMOR 100/2012**

Tentang Cara Pelaksanaan Pemeriksaan Kesehatan Bagi Orang Asing dan Warganegara Asing yang Berkunjung ke Wilayah Kerja Kepolisian

**Tujuan:** Untuk melindungi kesehatan masyarakat  
**Maksud:** Menetapkan tata cara pemeriksaan kesehatan bagi orang asing dan warganegara asing yang berkunjung ke wilayah kerja kepolisian

**Penyempurnaan pasal-pasal:**  
**Tanggal:** 10 Desember 2012  
**Tempat:** Jakarta

**Menyempurnakan pasal-pasal, sebagaimana tertera sebagai berikut:**

1. Pasal 1 ayat 1 dan 2 diubah, dan ditambah ayat 3, 4, dan 5, dan pasal 2, 3, 4, 5, 6, 7, 8, 9, 10, 11, 12, 13, 14, 15, 16, 17, 18, 19, 20, 21, 22, 23, 24, 25, 26, 27, 28, 29, 30, 31, 32, 33, 34, 35, 36, 37, 38, 39, 40, 41, 42, 43, 44, 45, 46, 47, 48, 49, 50, 51, 52, 53, 54, 55, 56, 57, 58, 59, 60, 61, 62, 63, 64, 65, 66, 67, 68, 69, 70, 71, 72, 73, 74, 75, 76, 77, 78, 79, 80, 81, 82, 83, 84, 85, 86, 87, 88, 89, 90, 91, 92, 93, 94, 95, 96, 97, 98, 99, 100.

2. Pasal 101 ayat 1 dan 2 diubah, dan ditambah ayat 3, 4, dan 5, dan pasal 102, 103, 104, 105, 106, 107, 108, 109, 110, 111, 112, 113, 114, 115, 116, 117, 118, 119, 120, 121, 122, 123, 124, 125, 126, 127, 128, 129, 130, 131, 132, 133, 134, 135, 136, 137, 138, 139, 140, 141, 142, 143, 144, 145, 146, 147, 148, 149, 150.

3. Pasal 151 ayat 1 dan 2 diubah, dan ditambah ayat 3, 4, dan 5, dan pasal 152, 153, 154, 155, 156, 157, 158, 159, 160, 161, 162, 163, 164, 165, 166, 167, 168, 169, 170, 171, 172, 173, 174, 175, 176, 177, 178, 179, 180, 181, 182, 183, 184, 185, 186, 187, 188, 189, 190, 191, 192, 193, 194, 195, 196, 197, 198, 199, 200.

**Penjelasan (1) Pasal 101**

**Yang dimaksud:** Orang Asing adalah orang yang bukan warga negara Indonesia, dan warganegara asing adalah orang yang bukan warga negara Indonesia, dan warganegara asing adalah orang yang bukan warga negara Indonesia.

**Yang dimaksud:** Orang Asing adalah orang yang bukan warga negara Indonesia, dan warganegara asing adalah orang yang bukan warga negara Indonesia, dan warganegara asing adalah orang yang bukan warga negara Indonesia.



**KEPOLISIAN NEGARA RI**  
Jenderal Polisi  
Kap. Kepolisian Negara RI



**KEPOLISIAN NEGARA RI**  
Jenderal Polisi  
Kap. Kepolisian Negara RI

**PROCESO DE EVALUACIÓN DE LA CALIDAD DE LA ATENCIÓN AL PACIENTE**  
**EN EL SERVICIO DE URGENCIAS DEL HOSPITAL GENERAL DE LA CIUDAD DE BUENOS AIRES**

INDICADOR	DESCRIPCIÓN	UNIDAD DE MEDIDA
1.1.1.1	...	...
1.1.1.2	...	...
1.1.1.3	...	...
1.1.1.4	...	...
1.1.1.5	...	...
1.1.1.6	...	...
1.1.1.7	...	...
1.1.1.8	...	...
1.1.1.9	...	...
1.1.1.10	...	...
1.1.1.11	...	...
1.1.1.12	...	...
1.1.1.13	...	...
1.1.1.14	...	...
1.1.1.15	...	...
1.1.1.16	...	...
1.1.1.17	...	...
1.1.1.18	...	...
1.1.1.19	...	...
1.1.1.20	...	...
1.1.1.21	...	...
1.1.1.22	...	...
1.1.1.23	...	...
1.1.1.24	...	...
1.1.1.25	...	...
1.1.1.26	...	...
1.1.1.27	...	...
1.1.1.28	...	...
1.1.1.29	...	...
1.1.1.30	...	...
1.1.1.31	...	...
1.1.1.32	...	...
1.1.1.33	...	...
1.1.1.34	...	...
1.1.1.35	...	...
1.1.1.36	...	...
1.1.1.37	...	...
1.1.1.38	...	...
1.1.1.39	...	...
1.1.1.40	...	...
1.1.1.41	...	...
1.1.1.42	...	...
1.1.1.43	...	...
1.1.1.44	...	...
1.1.1.45	...	...
1.1.1.46	...	...
1.1.1.47	...	...
1.1.1.48	...	...
1.1.1.49	...	...
1.1.1.50	...	...

**INDICADOR 1.1.1.1**  
**...**  
**...**  
**...**

**INDICADOR 1.1.1.2**  
**...**  
**...**  
**...**



**PERATURAN MENTERI KESEHATAN REPUBLIK INDONESIA**

**Tentang** syarat keselamatan kesehatan perjalanan yang efektif, keamanan, dan kesehatan air laut untuk kapal-kapal penumpang yang beroperasi di perairan Indonesia

**Demi** itu, menetapkan bahwa persyaratan keselamatan kesehatan perjalanan yang efektif, keamanan, dan kesehatan air laut untuk kapal-kapal penumpang yang beroperasi di perairan Indonesia adalah sebagai berikut:

- 1.** persyaratan keselamatan kesehatan perjalanan yang efektif, keamanan, dan kesehatan air laut untuk kapal-kapal penumpang yang beroperasi di perairan Indonesia adalah sebagai berikut:
- a.** persyaratan keselamatan kesehatan perjalanan yang efektif, keamanan, dan kesehatan air laut untuk kapal-kapal penumpang yang beroperasi di perairan Indonesia adalah sebagai berikut:
- b.** persyaratan keselamatan kesehatan perjalanan yang efektif, keamanan, dan kesehatan air laut untuk kapal-kapal penumpang yang beroperasi di perairan Indonesia adalah sebagai berikut:

1. persyaratan keselamatan kesehatan perjalanan yang efektif, keamanan, dan kesehatan air laut untuk kapal-kapal penumpang yang beroperasi di perairan Indonesia adalah sebagai berikut:

1. persyaratan keselamatan kesehatan perjalanan yang efektif, keamanan, dan kesehatan air laut untuk kapal-kapal penumpang yang beroperasi di perairan Indonesia adalah sebagai berikut:

1. persyaratan keselamatan kesehatan perjalanan yang efektif, keamanan, dan kesehatan air laut untuk kapal-kapal penumpang yang beroperasi di perairan Indonesia adalah sebagai berikut:

1. persyaratan keselamatan kesehatan perjalanan yang efektif, keamanan, dan kesehatan air laut untuk kapal-kapal penumpang yang beroperasi di perairan Indonesia adalah sebagai berikut:

**1.** persyaratan keselamatan kesehatan perjalanan yang efektif, keamanan, dan kesehatan air laut untuk kapal-kapal penumpang yang beroperasi di perairan Indonesia adalah sebagai berikut:

**1.** persyaratan keselamatan kesehatan perjalanan yang efektif, keamanan, dan kesehatan air laut untuk kapal-kapal penumpang yang beroperasi di perairan Indonesia adalah sebagai berikut:

**1.** persyaratan keselamatan kesehatan perjalanan yang efektif, keamanan, dan kesehatan air laut untuk kapal-kapal penumpang yang beroperasi di perairan Indonesia adalah sebagai berikut:

**1.** persyaratan keselamatan kesehatan perjalanan yang efektif, keamanan, dan kesehatan air laut untuk kapal-kapal penumpang yang beroperasi di perairan Indonesia adalah sebagai berikut:

**MEMORANDUM FOR THE RECORD**  
**RE: [Illegible Title]**

TO :	FROM :	SUBJECT :	DATE :
[Illegible]	[Illegible]	[Illegible]	[Illegible]
[Illegible]	[Illegible]	[Illegible]	[Illegible]
[Illegible]	[Illegible]	[Illegible]	[Illegible]

[Illegible text block]

[Illegible text block]

[Illegible text block]

[Illegible text block]

[Illegible text block]

[Illegible text block]

[Illegible text block]

[Illegible text block]

[Illegible text block]

[Illegible text block]





**PERATURAN MENTERI KESEHATAN RI NOMOR 10000/2022**

**Tentang** Perubahan Peraturan Menteri Kesehatan Nomor 10000/2021 tentang Organisasi dan Tata Kerja Kementerian Kesehatan

**Menyatakan** bahwa Peraturan Menteri Kesehatan Nomor 10000/2021 tentang Organisasi dan Tata Kerja Kementerian Kesehatan sebagaimana telah diubah dengan Peraturan Menteri Kesehatan Nomor 10000/2021 perlu diubah, ditambahkan, dan disempurnakan.

**Menyatakan** bahwa Peraturan Menteri Kesehatan Nomor 10000/2021 perlu diubah, ditambahkan, dan disempurnakan dengan ketentuan sebagai berikut:

**Menyatakan** bahwa Peraturan Menteri Kesehatan Nomor 10000/2021 diubah, ditambahkan, dan disempurnakan dengan ketentuan sebagai berikut:

**Menyatakan** bahwa Peraturan Menteri Kesehatan Nomor 10000/2021 diubah, ditambahkan, dan disempurnakan dengan ketentuan sebagai berikut:

**Menyatakan** bahwa Peraturan Menteri Kesehatan Nomor 10000/2021 diubah, ditambahkan, dan disempurnakan dengan ketentuan sebagai berikut:

**Menyatakan** bahwa Peraturan Menteri Kesehatan Nomor 10000/2021 diubah, ditambahkan, dan disempurnakan dengan ketentuan sebagai berikut:

**PROCESO DE SEGUIMIENTO Y EVALUACIÓN DEL PROGRAMA**

INDICADOR	UNIDAD DE MEDIDA	VALOR OBJETIVO	VALOR REAL

**Objetivo:**

**Indicador:**

**Descripción del indicador:**



**Valor objetivo:**

**Objetivo:**

**Indicador:**

**Descripción del indicador:**

**Valor objetivo:**



**Valor objetivo:**



**PERATURAN KEPOLISIAN POLISI (POLRES) NOMOR 100**

Tentang Peraturan Pelaksanaan Peraturan (Peraturan) Menteri, dan  
Kebijakan/Keputusan dan Keputusan Menteri Kesehatan (Peraturan)

**Salah satu** : **Keputusan Menteri Kesehatan**  
**Salah satu** : **Keputusan Menteri Kesehatan**  
**Salah satu** : **Keputusan Menteri Kesehatan**

**Salah satu** : **Keputusan Menteri Kesehatan**  
**Salah satu** : **Keputusan Menteri Kesehatan**  
**Salah satu** : **Keputusan Menteri Kesehatan**

Salah satu tujuan dari peraturan ini adalah untuk memastikan agar  
kegiatan pelayanan kesehatan yang dilaksanakan oleh tenaga kesehatan yang  
terdaftar di bawah naungannya dapat berjalan dengan lancar dan  
efektif, serta untuk meningkatkan mutu pelayanan kesehatan.  
Peraturan ini mengatur mengenai hal-hal yang berkaitan dengan kegiatan  
pelayanan kesehatan.

Salah satu tujuan dari peraturan ini adalah untuk memastikan agar  
kegiatan pelayanan kesehatan yang dilaksanakan oleh tenaga kesehatan yang  
terdaftar di bawah naungannya dapat berjalan dengan lancar dan  
efektif, serta untuk meningkatkan mutu pelayanan kesehatan.

**Salah satu**  
**Salah satu**  
**Salah satu**

**Salah satu**  
**Salah satu**  
**Salah satu**

**Salah satu**  
**Salah satu**  
**Salah satu**

**Salah satu**  
**Salah satu**  
**Salah satu**

**MEMORANDUM FOR THE RECORD**  
**RE: [Illegible Title]**

[Illegible Header 1]	[Illegible Header 2]	[Illegible Header 3]
[Illegible Content]	[Illegible Content]	[Illegible Content]
[Illegible Content]	[Illegible Content]	[Illegible Content]
[Illegible Content]	[Illegible Content]	[Illegible Content]
[Illegible Content]	[Illegible Content]	[Illegible Content]
[Illegible Content]	[Illegible Content]	[Illegible Content]

[Illegible text block]

[Illegible text block]

[Illegible text block]

[Illegible text block]

[Illegible text block]

[Illegible text block]

[Illegible text block]

[Illegible text block]

[Illegible text block]

[Illegible text block]



**KEPADA YAHY KEMENTERIAN KESEHATAN REPUBLIK INDONESIA**

Sehubungan dengan pelaksanaan kegiatan penelitian yang telah direncanakan, dan untuk memperoleh persetujuan yang sesuai, dengan ini kami mohon kiranya Bapak/Ibu berkenan untuk memberikan persetujuan sebagai berikut:

**Nama:** Dr. [Nama Lengkap] [Gelar]  
**Jabatan:** Kepala [Departemen/Kategori] [Gelar]  
**Alamat:** [Alamat Lengkap]

**Menyatakan bahwa PAKSI/PIKSI yang diajukan:**

**Nama:** [Nama Lengkap] [Gelar]  
**Jabatan:** [Jabatan Lengkap]

Menyatakan pada saat ini telah melaksanakan penelitian (PADA/PIKSI) yang sesuai dengan etika yang ditetapkan oleh Komisi Etik Kesehatan, serta telah mendapat persetujuan yang sesuai dengan ketentuan yang ditetapkan oleh Komisi Etik Kesehatan. Dengan ini kami mohon kiranya Bapak/Ibu berkenan untuk memberikan persetujuan sebagai berikut:

(Pada/PIKSI yang diajukan merupakan penelitian yang berkaitan dengan kesehatan masyarakat, dan diharapkan dapat memberikan manfaat yang signifikan terhadap kesehatan masyarakat).

Demikian surat ini kami sampaikan, dengan ini kami mohon kiranya Bapak/Ibu berkenan untuk memberikan persetujuan sebagai berikut:

**[Tanda Tangan]**  
**[Stempel]**

Demikian surat ini kami sampaikan, dengan ini kami mohon kiranya Bapak/Ibu berkenan untuk memberikan persetujuan sebagai berikut:

**[Tanda Tangan]**  
**[Stempel]**

**MEMORANDUM FOR THE RECORD**

<b>TO :</b>	<b>FROM :</b>	<b>SUBJECT :</b>

1. On [Date], [Name] was interviewed regarding the above subject.

2. [Name] advised that [Details of interview]

3. [Name] stated that [Additional details]

4. [Name] further mentioned that [More details]

5. [Name] also reported that [Further details]

6. [Name] concluded by stating that [Final details]

<b>DATE</b>	<b>NAME</b>	<b>REFERENCE</b>
[Date]	[Name]	[Reference]
[Date]	[Name]	[Reference]
[Date]	[Name]	[Reference]
[Date]	[Name]	[Reference]
[Date]	[Name]	[Reference]

**APPROVED:**



**FOR THE RECORD:**





**PERATURAN MENTERI KESEHATAN RI NOMOR 101 TAHUN 2019**

**Tentang** Cara Pelaksanaan Pemeriksaan Kesehatan dan Pengawasan dan Penyelenggaraan Pelayanan Kesehatan di Rumah Sakit

**Menyebutkan** bahwa pemeriksaan kesehatan dan pengawasan dan penyelenggaraan pelayanan kesehatan di rumah sakit merupakan salah satu aspek yang sangat penting dalam meningkatkan mutu pelayanan kesehatan di rumah sakit.

**Menyebutkan** bahwa pemeriksaan kesehatan dan pengawasan dan penyelenggaraan pelayanan kesehatan di rumah sakit merupakan salah satu aspek yang sangat penting dalam meningkatkan mutu pelayanan kesehatan di rumah sakit.

**Menyebutkan** bahwa pemeriksaan kesehatan dan pengawasan dan penyelenggaraan pelayanan kesehatan di rumah sakit merupakan salah satu aspek yang sangat penting dalam meningkatkan mutu pelayanan kesehatan di rumah sakit.

**Menyebutkan** bahwa pemeriksaan kesehatan dan pengawasan dan penyelenggaraan pelayanan kesehatan di rumah sakit merupakan salah satu aspek yang sangat penting dalam meningkatkan mutu pelayanan kesehatan di rumah sakit.

**Menyebutkan** bahwa pemeriksaan kesehatan dan pengawasan dan penyelenggaraan pelayanan kesehatan di rumah sakit merupakan salah satu aspek yang sangat penting dalam meningkatkan mutu pelayanan kesehatan di rumah sakit.

**Menyebutkan** bahwa pemeriksaan kesehatan dan pengawasan dan penyelenggaraan pelayanan kesehatan di rumah sakit merupakan salah satu aspek yang sangat penting dalam meningkatkan mutu pelayanan kesehatan di rumah sakit.

**Menyebutkan** bahwa pemeriksaan kesehatan dan pengawasan dan penyelenggaraan pelayanan kesehatan di rumah sakit merupakan salah satu aspek yang sangat penting dalam meningkatkan mutu pelayanan kesehatan di rumah sakit.

**Penutup**

**Menyebutkan** bahwa pemeriksaan kesehatan dan pengawasan dan penyelenggaraan pelayanan kesehatan di rumah sakit merupakan salah satu aspek yang sangat penting dalam meningkatkan mutu pelayanan kesehatan di rumah sakit.

**Menyebutkan** bahwa pemeriksaan kesehatan dan pengawasan dan penyelenggaraan pelayanan kesehatan di rumah sakit merupakan salah satu aspek yang sangat penting dalam meningkatkan mutu pelayanan kesehatan di rumah sakit.

**MEMORANDUM FOR THE RECORD**  
**RE: [Illegible Title]**

TO :	FROM :	DATE :
[Illegible]	[Illegible]	[Illegible]
[Illegible]	[Illegible]	[Illegible]
[Illegible]	[Illegible]	[Illegible]

**Subject:**

[Illegible]

[Illegible]

[Illegible]

[Illegible]

[Illegible]

[Illegible]

[Illegible Signature]

[Illegible Title]

[Illegible]

[Illegible]

**Subject:**

[Illegible]

[Illegible]

[Illegible]

[Illegible]

[Illegible]

[Illegible]

[Illegible Signature]

[Illegible Title]

[Illegible]

[Illegible]





**PERATURAN MENTERI KESEHATAN REPUBLIK INDONESIA**

tentang Syarat Kesehatan dan Kelembagaan Organisasi yang Wajib Memenuhi dan Mempertahankan Kesehatan pada Tempat, Fasilitas, dan Lingkungan di Tempat Kerja

**Menyebutkan:** Pasal 100 ayat (1) Undang-Undang Nomor 23 Tahun 2002 tentang Kesehatan  
**Menyebutkan:** Pasal 100 ayat (2) Undang-Undang Nomor 23 Tahun 2002 tentang Kesehatan

**Menyebutkan:** Pasal 100 ayat (3) Undang-Undang Nomor 23 Tahun 2002 tentang Kesehatan

**Menyebutkan:** Pasal 100 ayat (4) Undang-Undang Nomor 23 Tahun 2002 tentang Kesehatan  
**Menyebutkan:** Pasal 100 ayat (5) Undang-Undang Nomor 23 Tahun 2002 tentang Kesehatan

**Menyebutkan:** Pasal 100 ayat (6) Undang-Undang Nomor 23 Tahun 2002 tentang Kesehatan

Yang harus dibuat dan dipelihara agar selalu yang memenuhi syarat kesehatan kerja meliputi: (a) pemeriksaan kesehatan; (b) pemeriksaan lingkungan; (c) pemeriksaan alat; (d) pemeriksaan alat pelindung diri; (e) pemeriksaan alat pemadam kebakaran; (f) pemeriksaan alat pemadam tenaga listrik; (g) pemeriksaan alat pemadam gas; (h) pemeriksaan alat pemadam busa; (i) pemeriksaan alat pemadam air; (j) pemeriksaan alat pemadam lainnya.

Kelembagaan yang harus dipertahankan meliputi: (a) organisasi kesehatan; (b) organisasi keselamatan; (c) organisasi lingkungan; (d) organisasi alat; (e) organisasi alat pelindung diri; (f) organisasi alat pemadam kebakaran; (g) organisasi alat pemadam tenaga listrik; (h) organisasi alat pemadam gas; (i) organisasi alat pemadam busa; (j) organisasi alat pemadam air; (k) organisasi alat pemadam lainnya.

Yang harus dipertahankan meliputi: (a) pemeriksaan kesehatan; (b) pemeriksaan lingkungan; (c) pemeriksaan alat; (d) pemeriksaan alat pelindung diri; (e) pemeriksaan alat pemadam kebakaran; (f) pemeriksaan alat pemadam tenaga listrik; (g) pemeriksaan alat pemadam gas; (h) pemeriksaan alat pemadam busa; (i) pemeriksaan alat pemadam air; (j) pemeriksaan alat pemadam lainnya.

**Menyebutkan:** Pasal 100 ayat (1) Undang-Undang Nomor 23 Tahun 2002 tentang Kesehatan  
**Menyebutkan:** Pasal 100 ayat (2) Undang-Undang Nomor 23 Tahun 2002 tentang Kesehatan

**RIYANUSALAM**  
Menteri Kesehatan  
No. 100/2002/2002

**Menyebutkan:** Pasal 100 ayat (1) Undang-Undang Nomor 23 Tahun 2002 tentang Kesehatan

**Menyebutkan:** Pasal 100 ayat (2) Undang-Undang Nomor 23 Tahun 2002 tentang Kesehatan  
**Menyebutkan:** Pasal 100 ayat (3) Undang-Undang Nomor 23 Tahun 2002 tentang Kesehatan

**RIYANUSALAM**  
Menteri Kesehatan  
No. 100/2002/2002

**THE UNIVERSITY OF THE WEST INDIES  
STUDENT INFORMATION SYSTEM (SIS)**

Student ID	Student Name	Registration Status
123456789	JANE DOE	Active
987654321	JOHN SMITH	Inactive

**Page:** 1

**Page:** 1

**Page:** 1

**Page:** 1

**Page:** 1

**Page:** 1

**Page:** 1

**Page:** 1

**Page:** 1

**Page:** 1

**Page:** 1



**KEPIMPINAN MANAJEMEN STRATEGIS (KMS) 2015**

Untuk dapat melaksanakan visi misi Kementerian Kesehatan yang efektif, diperlukan dan dibutuhkan perencanaan yang baik, salah satu faktor yang sangat berpengaruh adalah:

- Manajemen:**
  - 1. **Strategi** (arah dan tujuan jangka panjang)
  - 2. **Struktur Organisasi** (bagaimana organisasi diatur)
  - 3. **Prosedur Operasional** (bagaimana organisasi bekerja)

**Keputusan-keputusan yang harus dibuat**

- Manajemen:**
  - 1. **Strategi** (arah dan tujuan jangka panjang)
  - 2. **Struktur Organisasi** (bagaimana organisasi diatur)
  - 3. **Prosedur Operasional** (bagaimana organisasi bekerja)

**Keputusan-keputusan yang harus dibuat (lanjutan)**

Untuk mencapai tujuan yang ditetapkan, perlu dibuat dan dilaksanakan suatu rencana program kerja. Hal yang harus diperhatikan dalam membuat rencana program kerja adalah:

1. **Kejelasan** (tujuan, sasaran, indikator, output, outcome)

2. **Realistis** (sesuai dengan kondisi yang ada)

3. **Terukur** (dapat diukur dan dievaluasi)

Hal yang harus diperhatikan dalam membuat rencana program kerja adalah:

1. **Kejelasan** (tujuan, sasaran, indikator, output, outcome)

2. **Realistis** (sesuai dengan kondisi yang ada)

3. **Terukur** (dapat diukur dan dievaluasi)

**KEPIMPINAN MANAJEMEN STRATEGIS (KMS) 2015**  
 Untuk dapat melaksanakan visi misi Kementerian Kesehatan yang efektif, diperlukan dan dibutuhkan perencanaan yang baik, salah satu faktor yang sangat berpengaruh adalah:

**Manajemen:**  
 1. **Strategi** (arah dan tujuan jangka panjang)  
 2. **Struktur Organisasi** (bagaimana organisasi diatur)  
 3. **Prosedur Operasional** (bagaimana organisasi bekerja)

**Keputusan-keputusan yang harus dibuat**

- Manajemen:**
  - 1. **Strategi** (arah dan tujuan jangka panjang)
  - 2. **Struktur Organisasi** (bagaimana organisasi diatur)
  - 3. **Prosedur Operasional** (bagaimana organisasi bekerja)

**Manajemen:**  
 1. **Strategi** (arah dan tujuan jangka panjang)  
 2. **Struktur Organisasi** (bagaimana organisasi diatur)  
 3. **Prosedur Operasional** (bagaimana organisasi bekerja)

**PROFESSOR DR. GÜNTER KREIBITZ**  
**LEHRGEBIET FÜR VERFAHRENSTECHNIK UND QUALITÄTSMANAGEMENT**

VERFAHRENSTECHNIK UND QUALITÄTSMANAGEMENT

PROZESS	PROZESS	PROZESS
1. Beschaffung	1. Beschaffung	1. Beschaffung
2. Produktion	2. Produktion	2. Produktion
3. Montage	3. Montage	3. Montage
4. Montage	4. Montage	4. Montage
5. Montage	5. Montage	5. Montage
6. Montage	6. Montage	6. Montage
7. Montage	7. Montage	7. Montage
8. Montage	8. Montage	8. Montage
9. Montage	9. Montage	9. Montage
10. Montage	10. Montage	10. Montage

**Prozess**

**Prozess**  
**Prozess**  
**Prozess**

**Prozess**

**Prozess**  
**Prozess**  
**Prozess**

**Prozess**

**Prozess**  
**Prozess**  
**Prozess**





**PERATURAN MENTERI KESEHATAN REPUBLIK INDONESIA TENTANG**

**Standar Nasional Pelayanan Kesehatan (SNPK) Kesehatan dan Rehabilitasi pada (SNPK) Kesehatan dan Rehabilitasi**

- Tujuan:** Untuk menetapkan standar pelayanan kesehatan
- Manfaat:** Untuk meningkatkan mutu pelayanan kesehatan
- Wewenang:** Menteri Kesehatan
- Dasar Hukum:** Undang-Undang No. 36 Tahun 2009
- Salah satu ketentuan:** SNPK Kesehatan dan Rehabilitasi

**Standar Nasional Pelayanan Kesehatan (SNPK) Kesehatan dan Rehabilitasi**

Standar Nasional Pelayanan Kesehatan (SNPK) Kesehatan dan Rehabilitasi adalah standar pelayanan kesehatan yang ditetapkan oleh Menteri Kesehatan untuk menjamin mutu pelayanan kesehatan dan rehabilitasi.

Standar Nasional Pelayanan Kesehatan (SNPK) Kesehatan dan Rehabilitasi meliputi standar pelayanan kesehatan dan rehabilitasi.

Standar Nasional Pelayanan Kesehatan (SNPK) Kesehatan dan Rehabilitasi ditetapkan oleh Menteri Kesehatan.

**Standar Nasional Pelayanan Kesehatan (SNPK) Kesehatan dan Rehabilitasi**

Standar Nasional Pelayanan Kesehatan (SNPK) Kesehatan dan Rehabilitasi



Standar Nasional Pelayanan Kesehatan (SNPK) Kesehatan dan Rehabilitasi

Standar Nasional Pelayanan Kesehatan (SNPK) Kesehatan dan Rehabilitasi



Standar Nasional Pelayanan Kesehatan (SNPK) Kesehatan dan Rehabilitasi

**REKAM MEDIS**  
**REKAM MEDIS**

No	Nama	Jenis Kelamin
1	[Nama Pasien]	[Jenis Kelamin]
2	[Nama Pasien]	[Jenis Kelamin]
3	[Nama Pasien]	[Jenis Kelamin]

No	Nama	Jenis Kelamin	Umur
1	[Nama Pasien]	[Jenis Kelamin]	[Umur]
2	[Nama Pasien]	[Jenis Kelamin]	[Umur]
3	[Nama Pasien]	[Jenis Kelamin]	[Umur]
4	[Nama Pasien]	[Jenis Kelamin]	[Umur]
5	[Nama Pasien]	[Jenis Kelamin]	[Umur]
6	[Nama Pasien]	[Jenis Kelamin]	[Umur]
7	[Nama Pasien]	[Jenis Kelamin]	[Umur]
8	[Nama Pasien]	[Jenis Kelamin]	[Umur]
9	[Nama Pasien]	[Jenis Kelamin]	[Umur]
10	[Nama Pasien]	[Jenis Kelamin]	[Umur]

[Tanda Tangan dan Stempel]



[Tanda Tangan dan Stempel]



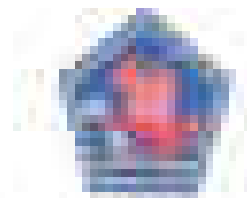

**PERATURAN MENTERI KESEHATAN REPUBLIK INDONESIA**

**tentang** **Kelembagaan Organisasi, Struktur Organisasi, dan Jabatan, Termasuk, dan**  
**Kelembagaan Organisasi dan Jabatan, dan Organisasi dan Jabatan**

**Menyebutkan:** **Kelembagaan Organisasi, Struktur Organisasi, dan Jabatan, Termasuk, dan**  
**Kelembagaan Organisasi dan Jabatan, dan Organisasi dan Jabatan**

**Kelembagaan Organisasi dan Jabatan**

**Menyebutkan:** **Kelembagaan Organisasi, Struktur Organisasi, dan Jabatan, Termasuk, dan**

**Kelembagaan Organisasi dan Jabatan, dan Organisasi dan Jabatan**  
**Kelembagaan Organisasi dan Jabatan**

**Kelembagaan Organisasi dan Jabatan**

**Kelembagaan Organisasi dan Jabatan**  
**Kelembagaan Organisasi dan Jabatan**  
**Kelembagaan Organisasi dan Jabatan**

**Kelembagaan Organisasi dan Jabatan**  
**Kelembagaan Organisasi dan Jabatan**

**Kelembagaan Organisasi dan Jabatan**  
**Kelembagaan Organisasi dan Jabatan**  
**Kelembagaan Organisasi dan Jabatan**

**Kelembagaan Organisasi dan Jabatan**  
**Kelembagaan Organisasi dan Jabatan**  
**Kelembagaan Organisasi dan Jabatan**  
**Kelembagaan Organisasi dan Jabatan**



**Kelembagaan Organisasi dan Jabatan**  
**Kelembagaan Organisasi dan Jabatan**  
**Kelembagaan Organisasi dan Jabatan**

**Kelembagaan Organisasi dan Jabatan**

**Kelembagaan Organisasi dan Jabatan**  
**Kelembagaan Organisasi dan Jabatan**  
**Kelembagaan Organisasi dan Jabatan**  
**Kelembagaan Organisasi dan Jabatan**



**Kelembagaan Organisasi dan Jabatan**  
**Kelembagaan Organisasi dan Jabatan**  
**Kelembagaan Organisasi dan Jabatan**

**PROBABILITY DISTRIBUTION OF THE SAMPLE MEAN**

Sample Mean	Probability	Relative Frequency	Relative Frequency
1.0	0.1	0.1	0.1
1.5	0.2	0.2	0.2
2.0	0.3	0.3	0.3
2.5	0.2	0.2	0.2
3.0	0.1	0.1	0.1

**Mean:**

$\mu = 2.0$

**Standard Deviation:**

$\sigma = 0.8$

**Mean:**

$\mu = 2.0$

**Standard Deviation:**

$\sigma = 0.8$

**Mean:**

$\mu = 2.0$

**Standard Deviation:**

$\sigma = 0.8$

**PROBABILITY DISTRIBUTION OF THE SAMPLE MEAN**  
 (n = 10,  $\mu = 2.0$ ,  $\sigma = 0.8$ )



**PROBABILITY DISTRIBUTION OF THE SAMPLE MEAN**  
 (n = 10,  $\mu = 2.0$ ,  $\sigma = 0.8$ )

**PROBABILITY DISTRIBUTION OF THE SAMPLE MEAN**

(n = 10,  $\mu = 2.0$ ,  $\sigma = 0.8$ )



**PROBABILITY DISTRIBUTION OF THE SAMPLE MEAN**  
 (n = 10,  $\mu = 2.0$ ,  $\sigma = 0.8$ )





**PERATURAN MENTERI KESEHATAN REPUBLIK INDONESIA**

Tentang Cara Pembuatan, Pengemasan, Peredaran, dan Penggunaan Obat Tradisional Berbasis Herbal yang Berbasis Bukti Ilmiah

**Menyebutkan:** **KESEHATAN REPUBLIK INDONESIA**, **Menyebutkan:** **KESEHATAN REPUBLIK INDONESIA**, **Menyebutkan:** **KESEHATAN REPUBLIK INDONESIA**

**Menyebutkan:** **KESEHATAN REPUBLIK INDONESIA**, **Menyebutkan:** **KESEHATAN REPUBLIK INDONESIA**, **Menyebutkan:** **KESEHATAN REPUBLIK INDONESIA**

**Menyebutkan:** **KESEHATAN REPUBLIK INDONESIA**, **Menyebutkan:** **KESEHATAN REPUBLIK INDONESIA**

**Menyebutkan:** **KESEHATAN REPUBLIK INDONESIA**, **Menyebutkan:** **KESEHATAN REPUBLIK INDONESIA**, **Menyebutkan:** **KESEHATAN REPUBLIK INDONESIA**

**Menyebutkan:** **KESEHATAN REPUBLIK INDONESIA**, **Menyebutkan:** **KESEHATAN REPUBLIK INDONESIA**, **Menyebutkan:** **KESEHATAN REPUBLIK INDONESIA**

**Menyebutkan:** **KESEHATAN REPUBLIK INDONESIA**, **Menyebutkan:** **KESEHATAN REPUBLIK INDONESIA**, **Menyebutkan:** **KESEHATAN REPUBLIK INDONESIA**



**Menyebutkan:** **KESEHATAN REPUBLIK INDONESIA**, **Menyebutkan:** **KESEHATAN REPUBLIK INDONESIA**, **Menyebutkan:** **KESEHATAN REPUBLIK INDONESIA**

**Menyebutkan:** **KESEHATAN REPUBLIK INDONESIA**

**Menyebutkan:** **KESEHATAN REPUBLIK INDONESIA**, **Menyebutkan:** **KESEHATAN REPUBLIK INDONESIA**, **Menyebutkan:** **KESEHATAN REPUBLIK INDONESIA**



**Menyebutkan:** **KESEHATAN REPUBLIK INDONESIA**, **Menyebutkan:** **KESEHATAN REPUBLIK INDONESIA**, **Menyebutkan:** **KESEHATAN REPUBLIK INDONESIA**

## 11.11.2019

№	Имя	Фамилия	Группа	Дата
1	Иванов	Иван	101	11.11.2019
2	Петров	Петр	102	11.11.2019
3	Сидоров	Сидор	103	11.11.2019
4	Смирнов	Смирнов	104	11.11.2019
5	Климов	Климов	105	11.11.2019
6	Васильев	Васильев	106	11.11.2019
7	Попов	Попов	107	11.11.2019
8	Соколов	Соколов	108	11.11.2019
9	Борисов	Борисов	109	11.11.2019
10	Мухоморов	Мухоморов	110	11.11.2019

Итого: 10 человек, 10 групп, 10 дат.

1. Иванов Иван Иванович  
 2. Петров Петр Петрович  
 3. Сидоров Сидор Сидорович  
 4. Смирнов Смирнов Смирнович  
 5. Климов Климов Климович  
 6. Васильев Васильев Васильевич  
 7. Попов Попов Попович  
 8. Соколов Соколов Соколович  
 9. Борисов Борисов Борисович  
 10. Мухоморов Мухоморов Мухоморович

1. Иванов Иван Иванович  
 2. Петров Петр Петрович  
 3. Сидоров Сидор Сидорович  
 4. Смирнов Смирнов Смирнович  
 5. Климов Климов Климович  
 6. Васильев Васильев Васильевич  
 7. Попов Попов Попович  
 8. Соколов Соколов Соколович  
 9. Борисов Борисов Борисович  
 10. Мухоморов Мухоморов Мухоморович



**REKOMENDASI KEMENTERIAN KESEHATAN REPUBLIK INDONESIA**

Untuk dapat melaksanakan kegiatan pemeriksaan dan pengujian, termasuk uji klinis, terhadap vaksin COVID-19 yang akan digunakan untuk mencegah penyebaran COVID-19, diperlukan rekomendasi dari Kementerian Kesehatan Republik Indonesia.

**Tema:** Uji Vaksin COVID-19

**Isi:** Rekomendasi dari Kementerian Kesehatan Republik Indonesia mengenai pelaksanaan uji klinis dan uji efikasi vaksin COVID-19.

**Keputusan Menteri Kesehatan Republik Indonesia**

**Tema:** Uji Vaksin COVID-19

**Isi:** Rekomendasi dari Kementerian Kesehatan Republik Indonesia mengenai pelaksanaan uji klinis dan uji efikasi vaksin COVID-19.

**Keputusan Menteri Kesehatan Republik Indonesia**

Rekomendasi dari Kementerian Kesehatan Republik Indonesia mengenai pelaksanaan uji klinis dan uji efikasi vaksin COVID-19.

Keputusan Menteri Kesehatan Republik Indonesia mengenai pelaksanaan uji klinis dan uji efikasi vaksin COVID-19.

**Tema:**

Keputusan Menteri Kesehatan Republik Indonesia mengenai pelaksanaan uji klinis dan uji efikasi vaksin COVID-19.

**REKOMENDASI KEMENTERIAN KESEHATAN REPUBLIK INDONESIA**  
Untuk dapat melaksanakan kegiatan pemeriksaan dan pengujian, termasuk uji klinis, terhadap vaksin COVID-19 yang akan digunakan untuk mencegah penyebaran COVID-19, diperlukan rekomendasi dari Kementerian Kesehatan Republik Indonesia.



**DR. HENDRIK SOEHWANE**  
Menteri Kesehatan  
Republik Indonesia

**Keputusan Menteri Kesehatan**  
**Tema:** Uji Vaksin COVID-19  
**Isi:** Rekomendasi dari Kementerian Kesehatan Republik Indonesia mengenai pelaksanaan uji klinis dan uji efikasi vaksin COVID-19.



**DR. HENDRIK SOEHWANE**  
Menteri Kesehatan  
Republik Indonesia

## PROBABILITY DISTRIBUTION OF THE SAMPLE MEAN

Sample Mean	Probability	Sample Mean	Probability
1.0	0.0000	2.0	0.0000
1.5	0.0000	2.5	0.0000
2.0	0.0000	3.0	0.0000
2.5	0.0000	3.5	0.0000
3.0	0.0000	4.0	0.0000
3.5	0.0000	4.5	0.0000
4.0	0.0000	5.0	0.0000
4.5	0.0000	5.5	0.0000
5.0	0.0000	6.0	0.0000
5.5	0.0000	6.5	0.0000
6.0	0.0000	7.0	0.0000
6.5	0.0000	7.5	0.0000
7.0	0.0000	8.0	0.0000
7.5	0.0000	8.5	0.0000
8.0	0.0000	9.0	0.0000
8.5	0.0000	9.5	0.0000
9.0	0.0000	10.0	0.0000

**Mean:**

**SD:**

**95% Interval:**

**99% Interval:**

### Probability Distribution of the Sample Mean

Mean = 5.0  
SD = 1.0  
n = 10



Mean = 5.0  
SD = 1.0  
n = 10

Mean = 5.0  
SD = 1.0  
n = 10

Mean = 5.0  
SD = 1.0  
n = 10

### Probability Distribution of the Sample Mean

Mean = 5.0  
SD = 1.0  
n = 10



Mean = 5.0  
SD = 1.0  
n = 10

Mean = 5.0  
SD = 1.0  
n = 10

Mean = 5.0  
SD = 1.0  
n = 10



**PERATURAN MENTERI RI TENTANG PELAKSANAAN**

**KEBERHAKSAMAAN DAN KESELAMATAN PASIEN (PKK) BERGAMBAR, DAN MELAKUKAN**  
**KEBERHAKSAMAAN DAN KESELAMATAN PASIEN (PKK) BERGAMBAR**

**Nomor:** PERMENKES/PER/2018/00000  
**Tanggal:** 2018

**Menyatakan:** ...  
**Nomor:** ...  
**Tanggal:** ...

...

...

...

...

...

...

...

...

...

...

...

**MEMORANDUM FOR THE RECORD**  
**RE: [Illegible Title]**

[Illegible Header 1]	[Illegible Header 2]	[Illegible Header 3]
[Illegible Content 1]	[Illegible Content 2]	[Illegible Content 3]
[Illegible Content 1]	[Illegible Content 2]	[Illegible Content 3]

[Illegible text block]

[Illegible signature and name block]

[Illegible text block]

[Illegible signature and name block]



**ಅಧಿಕಾರೀಯ ಪತ್ರ**

ಕರ್ನಾಟಕ ಸರ್ಕಾರದ ಆರೋಗ್ಯ ಮತ್ತು ಕುಟುಂಬ ಕಲ್ಯಾಣ ಇಲಾಖೆ, ಬೆಂಗಳೂರು, ಈ ಪತ್ರವನ್ನು ಈ ಕೆಳಕಂಡಂತಿರುವವರಿಗೆ (ಇವರು) ಈ ಕೆಳಕಂಡಂತಿರುವ ವಿಷಯಗಳಿಗಾಗಿ ಜಾರಿ ಮಾಡಿದೆ.

**ಹೆಸರು:** ಉಪನಿರ್ದೇಶಕರು, ಆರೋಗ್ಯ ಮತ್ತು ಕುಟುಂಬ ಕಲ್ಯಾಣ ಇಲಾಖೆ, ಬೆಂಗಳೂರು  
**ವಿಷಯ:** ಆರೋಗ್ಯ ಮತ್ತು ಕುಟುಂಬ ಕಲ್ಯಾಣ ಇಲಾಖೆಯಲ್ಲಿ ಉಪನಿರ್ದೇಶಕರ ಹುದ್ದೆಯಲ್ಲಿ ಕಾರ್ಯನಿರ್ವಹಿಸುವುದರ ಬಗ್ಗೆ.

**ಅಧಿಕಾರೀಯ ಪತ್ರದ ವಿವರ:**

**ಹೆಸರು:** ಉಪನಿರ್ದೇಶಕರು, ಆರೋಗ್ಯ ಮತ್ತು ಕುಟುಂಬ ಕಲ್ಯಾಣ ಇಲಾಖೆ, ಬೆಂಗಳೂರು  
**ವಿಷಯ:** ಆರೋಗ್ಯ ಮತ್ತು ಕುಟುಂಬ ಕಲ್ಯಾಣ ಇಲಾಖೆಯಲ್ಲಿ ಉಪನಿರ್ದೇಶಕರ ಹುದ್ದೆಯಲ್ಲಿ ಕಾರ್ಯನಿರ್ವಹಿಸುವುದರ ಬಗ್ಗೆ.

ಇದರಲ್ಲಿ ಉಪನಿರ್ದೇಶಕರು, ಆರೋಗ್ಯ ಮತ್ತು ಕುಟುಂಬ ಕಲ್ಯಾಣ ಇಲಾಖೆ, ಬೆಂಗಳೂರು.

ಈ ಪತ್ರವು ಉಪನಿರ್ದೇಶಕರು, ಆರೋಗ್ಯ ಮತ್ತು ಕುಟುಂಬ ಕಲ್ಯಾಣ ಇಲಾಖೆ, ಬೆಂಗಳೂರು, ಈ ಪತ್ರವನ್ನು ಈ ಕೆಳಕಂಡಂತಿರುವವರಿಗೆ (ಇವರು) ಈ ಕೆಳಕಂಡಂತಿರುವ ವಿಷಯಗಳಿಗಾಗಿ ಜಾರಿ ಮಾಡಿದೆ.

ಅಧಿಕಾರೀಯ ಪತ್ರವನ್ನು ಈ ಕೆಳಕಂಡಂತಿರುವವರಿಗೆ (ಇವರು) ಈ ಕೆಳಕಂಡಂತಿರುವ ವಿಷಯಗಳಿಗಾಗಿ ಜಾರಿ ಮಾಡಿದೆ.

ಇದರಲ್ಲಿ ಉಪನಿರ್ದೇಶಕರು, ಆರೋಗ್ಯ ಮತ್ತು ಕುಟುಂಬ ಕಲ್ಯಾಣ ಇಲಾಖೆ, ಬೆಂಗಳೂರು, ಈ ಪತ್ರವನ್ನು ಈ ಕೆಳಕಂಡಂತಿರುವವರಿಗೆ (ಇವರು) ಈ ಕೆಳಕಂಡಂತಿರುವ ವಿಷಯಗಳಿಗಾಗಿ ಜಾರಿ ಮಾಡಿದೆ.

ಇದರಲ್ಲಿ ಉಪನಿರ್ದೇಶಕರು, ಆರೋಗ್ಯ ಮತ್ತು ಕುಟುಂಬ ಕಲ್ಯಾಣ ಇಲಾಖೆ, ಬೆಂಗಳೂರು, ಈ ಪತ್ರವನ್ನು ಈ ಕೆಳಕಂಡಂತಿರುವವರಿಗೆ (ಇವರು) ಈ ಕೆಳಕಂಡಂತಿರುವ ವಿಷಯಗಳಿಗಾಗಿ ಜಾರಿ ಮಾಡಿದೆ.

ಇದರಲ್ಲಿ ಉಪನಿರ್ದೇಶಕರು, ಆರೋಗ್ಯ ಮತ್ತು ಕುಟುಂಬ ಕಲ್ಯಾಣ ಇಲಾಖೆ, ಬೆಂಗಳೂರು, ಈ ಪತ್ರವನ್ನು ಈ ಕೆಳಕಂಡಂತಿರುವವರಿಗೆ (ಇವರು) ಈ ಕೆಳಕಂಡಂತಿರುವ ವಿಷಯಗಳಿಗಾಗಿ ಜಾರಿ ಮಾಡಿದೆ.

**MEMORANDUM FOR THE RECORD**

<b>TO :</b>	<b>FROM :</b>	<b>DATE :</b>

<b>NO.</b>	<b>DESCRIPTION</b>	<b>AMOUNT</b>	<b>CHECK NO.</b>
1	...	...	...
2	...	...	...
3	...	...	...
4	...	...	...
5	...	...	...
6	...	...	...
7	...	...	...
8	...	...	...
9	...	...	...
10	...	...	...
11	...	...	...
12	...	...	...
13	...	...	...
14	...	...	...
15	...	...	...
16	...	...	...
17	...	...	...
18	...	...	...
19	...	...	...
20	...	...	...
21	...	...	...
22	...	...	...
23	...	...	...
24	...	...	...
25	...	...	...
26	...	...	...
27	...	...	...
28	...	...	...
29	...	...	...
30	...	...	...



Approved: \_\_\_\_\_  
 Director of Education

\_\_\_\_\_

\_\_\_\_\_





**PERATURAN MENTERI KESEHATAN REPUBLIK INDONESIA**

**Tentang** **Keputusan Menteri Kesehatan Republik Indonesia Nomor 100/2019** **Menyatakan** **Keputusan Menteri Kesehatan Republik Indonesia Nomor 100/2019**

**Tentang** **Keputusan Menteri Kesehatan Republik Indonesia Nomor 100/2019** **Menyatakan** **Keputusan Menteri Kesehatan Republik Indonesia Nomor 100/2019**

**Tentang** **Keputusan Menteri Kesehatan Republik Indonesia Nomor 100/2019** **Menyatakan** **Keputusan Menteri Kesehatan Republik Indonesia Nomor 100/2019**

**Tentang** **Keputusan Menteri Kesehatan Republik Indonesia Nomor 100/2019** **Menyatakan** **Keputusan Menteri Kesehatan Republik Indonesia Nomor 100/2019**

**Tentang** **Keputusan Menteri Kesehatan Republik Indonesia Nomor 100/2019** **Menyatakan** **Keputusan Menteri Kesehatan Republik Indonesia Nomor 100/2019**

**Tentang** **Keputusan Menteri Kesehatan Republik Indonesia Nomor 100/2019** **Menyatakan** **Keputusan Menteri Kesehatan Republik Indonesia Nomor 100/2019**

**Tentang** **Keputusan Menteri Kesehatan Republik Indonesia Nomor 100/2019** **Menyatakan** **Keputusan Menteri Kesehatan Republik Indonesia Nomor 100/2019**

**Tentang** **Keputusan Menteri Kesehatan Republik Indonesia Nomor 100/2019** **Menyatakan** **Keputusan Menteri Kesehatan Republik Indonesia Nomor 100/2019**



**Tentang** **Keputusan Menteri Kesehatan Republik Indonesia Nomor 100/2019** **Menyatakan** **Keputusan Menteri Kesehatan Republik Indonesia Nomor 100/2019**

**Tentang** **Keputusan Menteri Kesehatan Republik Indonesia Nomor 100/2019** **Menyatakan** **Keputusan Menteri Kesehatan Republik Indonesia Nomor 100/2019**



**Tentang** **Keputusan Menteri Kesehatan Republik Indonesia Nomor 100/2019** **Menyatakan** **Keputusan Menteri Kesehatan Republik Indonesia Nomor 100/2019**

**PROPOSAL FOR THE CONSTRUCTION OF THE  
NEW BRIDGE OVER THE RIVER...**

BIDDER INFORMATION		BIDDER QUALIFICATION	
Item	Description	Item	Description
1	...	1	...
2	...	2	...

...

...

**...**

...

...

**...**

...



**PERATURAN PEMERINTAH REPUBLIK INDONESIA  
TENTANG**

**PERATURAN DAN PROSEDUR PENYALINGAN DAN TRANSFER PASI DAN ORGAN  
DARI SUDUT DOKTER KE SUDUT PASI DAN ORGAN**

**Yang** : **PERTAMA** TENTANG

**MEMERINTAHKAN TENTANG** **PERATURAN DAN PROSEDUR PENYALINGAN DAN TRANSFER PASI DAN ORGAN** **DARI SUDUT DOKTER KE SUDUT PASI DAN ORGAN**

**Yang** : **DUA** TENTANG

**MEMERINTAHKAN TENTANG** **PERATURAN DAN PROSEDUR**

**PERATURAN DAN PROSEDUR PENYALINGAN DAN TRANSFER PASI DAN ORGAN** **DARI SUDUT DOKTER KE SUDUT PASI DAN ORGAN**

**Yang** : **TIGA** TENTANG

**PERATURAN DAN PROSEDUR PENYALINGAN DAN TRANSFER PASI DAN ORGAN** **DARI SUDUT DOKTER KE SUDUT PASI DAN ORGAN**

**Yang** : **EMPAT** TENTANG

**PERATURAN DAN PROSEDUR PENYALINGAN DAN TRANSFER PASI DAN ORGAN** **DARI SUDUT DOKTER KE SUDUT PASI DAN ORGAN**

**Yang** : **LIMA** TENTANG

**PERATURAN DAN PROSEDUR**



**PERATURAN DAN PROSEDUR**

**PERATURAN DAN PROSEDUR**

**Yang** : **SIX** TENTANG



**PERATURAN DAN PROSEDUR**

**PERATURAN DAN PROSEDUR**





**POSREDOVANJE U PROMETU NEKRETNIM PRAVIMA**

Posrednik u prometu nekretnim pravima (posrednik) je fizičko ili pravno lice koje pruža usluge posredovanja u prometu nekretnim pravima na osnovu ovlašćenja iz ovog Zakona.

**Ime:** [Ime posrednika]  
**Adresa:** [Adresa posrednika]  
**Šifra posrednika:** [Šifra posrednika]

**Ime:** [Ime posrednika]  
**Adresa:** [Adresa posrednika]  
**Šifra posrednika:** [Šifra posrednika]

[Ostali podaci posrednika]

[Tekst ovrhe]

[Tekst ovrhe]

[Tekst ovrhe]

[Datum]

[Podaci o posredniku]

[Podpis i pečat posrednika]

[Podaci o posredniku]

[Podpis i pečat posrednika]





**PERATURAN KEPENDAHARAN RI NO 1000/2022**

**Tentang** ...

**Menyebutkan** ...

**Menyebutkan** ...

**Menyebutkan** ...

**Menyebutkan** ...

**Menyebutkan** ...

**Menyebutkan** ...

**Menyebutkan** ...

**Menyebutkan** ...

**Menyebutkan** ...

**Menyebutkan** ...

**PROCESO DE EVALUACIÓN DE LA CALIDAD DE LA ATENCIÓN AL PACIENTE**

Área	Indicador	Valor	Observaciones
Atención al paciente	...	...	...
...	...	...	...
...	...	...	...
...	...	...	...

**Observaciones:**

...

...

...

**Conclusiones:**

...

...

...





**PERATURAN KEPOLISIAN RI TENTANG**

**Atas nama Menteri Kesehatan Republik Indonesia yang ditunjuk oleh Presiden, berdasarkan Peraturan Pemerintah Nomor 12 Tahun 2019 tentang**

**Keputusan Menteri Kesehatan Nomor 12345/2019  
Tentang** **Keputusan Menteri Kesehatan Nomor 12345/2019  
Tentang** **Keputusan Menteri Kesehatan Nomor 12345/2019**

**Keputusan Menteri Kesehatan Nomor 12345/2019  
Tentang** **Keputusan Menteri Kesehatan Nomor 12345/2019  
Tentang** **Keputusan Menteri Kesehatan Nomor 12345/2019**

**Keputusan Menteri Kesehatan Nomor 12345/2019**

**Pada tanggal 12 Desember 2019, Menteri Kesehatan Republik Indonesia yang ditunjuk oleh Presiden telah menetapkan**

**Keputusan Menteri Kesehatan Nomor 12345/2019 tentang**

**Pada tanggal 12 Desember 2019, Menteri Kesehatan Republik Indonesia yang ditunjuk oleh Presiden telah menetapkan**

**Keputusan Menteri Kesehatan Nomor 12345/2019  
Tentang** **Keputusan Menteri Kesehatan Nomor 12345/2019  
Tentang** **Keputusan Menteri Kesehatan Nomor 12345/2019**



**Keputusan Menteri Kesehatan Nomor 12345/2019  
Tentang** **Keputusan Menteri Kesehatan Nomor 12345/2019  
Tentang** **Keputusan Menteri Kesehatan Nomor 12345/2019**

**Keputusan Menteri Kesehatan Nomor 12345/2019  
Tentang** **Keputusan Menteri Kesehatan Nomor 12345/2019  
Tentang** **Keputusan Menteri Kesehatan Nomor 12345/2019**



**Keputusan Menteri Kesehatan Nomor 12345/2019  
Tentang** **Keputusan Menteri Kesehatan Nomor 12345/2019  
Tentang** **Keputusan Menteri Kesehatan Nomor 12345/2019**

**MEMORANDUM FOR THE RECORD**  
**DATE: 11/17/2011**

TO: [Name]	FROM: [Name]	SUBJECT: [Subject]
[Main body text of the memorandum]		

**DATE:** 11/17/2011

**DATE:** 11/17/2011

**DATE:** 11/17/2011

[Text block on the left side of the page]



[Text block at the bottom left]

[Text block on the right side of the page]

[Text block on the right side of the page]



[Text block at the bottom right]



**PERATURAN MENTERI KESEHATAN REPUBLIK INDONESIA**

**tentang Peraturan Pelaksanaan Peraturan Menteri Kesehatan Nomor 12/2012 tentang Penyelenggaraan Pelayanan Kesehatan**

**Menyatakan bahwa:**  
1. Penyelenggaraan pelayanan kesehatan merupakan salah satu aspek yang sangat penting dalam pembangunan kesehatan nasional;  
2. Penyelenggaraan pelayanan kesehatan harus dilaksanakan secara profesional, aman, bermutu, dan terjangkau;

3. Penyelenggaraan pelayanan kesehatan harus dilaksanakan secara berkesinambungan dan berkelanjutan;  
4. Penyelenggaraan pelayanan kesehatan harus dilaksanakan secara transparan dan akuntabel;  
5. Penyelenggaraan pelayanan kesehatan harus dilaksanakan secara adil dan merata;  
6. Penyelenggaraan pelayanan kesehatan harus dilaksanakan secara inovatif dan kreatif;

7. Penyelenggaraan pelayanan kesehatan harus dilaksanakan secara efektif dan efisien;  
8. Penyelenggaraan pelayanan kesehatan harus dilaksanakan secara bertanggung jawab dan berkeadilan;

9. Penyelenggaraan pelayanan kesehatan harus dilaksanakan secara partisipatif dan demokratis;

10. Penyelenggaraan pelayanan kesehatan harus dilaksanakan secara berkelanjutan dan berkeadilan;

**Ditandatangani oleh:**  
Menteri Kesehatan  
Republik Indonesia



**DR. H. NUR HADI, M.P.**  
Menteri Kesehatan  
Republik Indonesia

**Ditandatangani oleh:**  
Kepala Badan Penyelenggara  
Pelayanan Kesehatan  
Republik Indonesia



**DR. H. NUR HADI, M.P.**  
Kepala Badan Penyelenggara  
Pelayanan Kesehatan  
Republik Indonesia

**MEMORANDUM FOR THE RECORD**  
**RE: [Illegible Title]**

[Illegible Header 1]	[Illegible Header 2]	[Illegible Header 3]
[Illegible Content 1]	[Illegible Content 2]	[Illegible Content 3]
[Illegible Content 1]	[Illegible Content 2]	[Illegible Content 3]

[Illegible text block 1]

[Illegible text block 2]

[Illegible text block 3]

[Illegible text block 4]

[Illegible text block 5]

[Illegible text block 6]

[Illegible text block 7]

[Illegible text block 8]



**PERATURAN MENTERI KESEHATAN REPUBLIK INDONESIA**

Tentang Syarat dan Tata Cara Pelaksanaan Pemeriksaan Kesehatan (Medical Examination) Terhadap Calon Pegawai Negeri Sipil (PNS) dan Calon Pegawai Negeri Sipil (PNS) yang akan diangkat ke jabatan tertentu

**Menyebutkan:** Undang-Undang Nomor 5 Tahun 2003 tentang Sistem Perencanaan dan Anggaran

**Menyebutkan:** Undang-Undang Nomor 5 Tahun 2003 tentang Sistem Perencanaan dan Anggaran

**Menyebutkan:** Undang-Undang Nomor 5 Tahun 2003 tentang Sistem Perencanaan dan Anggaran

**Menyebutkan:** Undang-Undang Nomor 5 Tahun 2003 tentang Sistem Perencanaan dan Anggaran

**Menyebutkan:** Undang-Undang Nomor 5 Tahun 2003 tentang Sistem Perencanaan dan Anggaran

**Menyebutkan:** Undang-Undang Nomor 5 Tahun 2003 tentang Sistem Perencanaan dan Anggaran

**Menyebutkan:** Undang-Undang Nomor 5 Tahun 2003 tentang Sistem Perencanaan dan Anggaran

**Menyebutkan:** Undang-Undang Nomor 5 Tahun 2003 tentang Sistem Perencanaan dan Anggaran

**Menyebutkan:** Undang-Undang Nomor 5 Tahun 2003 tentang Sistem Perencanaan dan Anggaran

**Menyebutkan:** Undang-Undang Nomor 5 Tahun 2003 tentang Sistem Perencanaan dan Anggaran

**Menyebutkan:** Undang-Undang Nomor 5 Tahun 2003 tentang Sistem Perencanaan dan Anggaran

**Menyebutkan:** Undang-Undang Nomor 5 Tahun 2003 tentang Sistem Perencanaan dan Anggaran

**Menyebutkan:** Undang-Undang Nomor 5 Tahun 2003 tentang Sistem Perencanaan dan Anggaran

**Menyebutkan:** Undang-Undang Nomor 5 Tahun 2003 tentang Sistem Perencanaan dan Anggaran

**Menyebutkan:** Undang-Undang Nomor 5 Tahun 2003 tentang Sistem Perencanaan dan Anggaran

**Menyebutkan:** Undang-Undang Nomor 5 Tahun 2003 tentang Sistem Perencanaan dan Anggaran

**Menyebutkan:** Undang-Undang Nomor 5 Tahun 2003 tentang Sistem Perencanaan dan Anggaran

**Menyebutkan:** Undang-Undang Nomor 5 Tahun 2003 tentang Sistem Perencanaan dan Anggaran

**Menyebutkan:** Undang-Undang Nomor 5 Tahun 2003 tentang Sistem Perencanaan dan Anggaran

**Menyebutkan:** Undang-Undang Nomor 5 Tahun 2003 tentang Sistem Perencanaan dan Anggaran

**Menyebutkan:** Undang-Undang Nomor 5 Tahun 2003 tentang Sistem Perencanaan dan Anggaran

**Menyebutkan:** Undang-Undang Nomor 5 Tahun 2003 tentang Sistem Perencanaan dan Anggaran

**Menyebutkan:** Undang-Undang Nomor 5 Tahun 2003 tentang Sistem Perencanaan dan Anggaran

**Menyebutkan:** Undang-Undang Nomor 5 Tahun 2003 tentang Sistem Perencanaan dan Anggaran

**Menyebutkan:** Undang-Undang Nomor 5 Tahun 2003 tentang Sistem Perencanaan dan Anggaran

**Menyebutkan:** Undang-Undang Nomor 5 Tahun 2003 tentang Sistem Perencanaan dan Anggaran

**Menyebutkan:** Undang-Undang Nomor 5 Tahun 2003 tentang Sistem Perencanaan dan Anggaran

**Menyebutkan:** Undang-Undang Nomor 5 Tahun 2003 tentang Sistem Perencanaan dan Anggaran

**Menyebutkan:** Undang-Undang Nomor 5 Tahun 2003 tentang Sistem Perencanaan dan Anggaran

**Menyebutkan:** Undang-Undang Nomor 5 Tahun 2003 tentang Sistem Perencanaan dan Anggaran

**Financial Statement**  
**Statement of Financial Position**

Assets	Liabilities	Equity
Cash Accounts Receivable Inventory Property, Plant, and Equipment Intangible Assets Other Assets	Accounts Payable Notes Payable Long-Term Debt Other Liabilities	Common Stock Retained Earnings Other Equity

Assets = Liabilities + Equity

Assets = Liabilities + Equity

Assets = Liabilities + Equity



Company Name  
 123 Main Street  
 City, State, ZIP

Assets = Liabilities + Equity



Company Name  
 123 Main Street  
 City, State, ZIP



**PERMINTAAN SURTI KELAHIRAN DAN KEMATIAN TAHUN 2022**

Untuk dapat memperoleh surat-surat kelahiran dan kematian, terdapat beberapa persyaratan yang harus dipenuhi, yaitu sebagai berikut:

- Surat:** Surat kelahiran dan kematian
- Tempat:** Kantor Kecamatan/Kabupaten/Kota yang bersangkutan
- Waktu:** Setiap hari, kecuali hari libur
- Biaya:** Tidak ada biaya untuk pembuatan surat kelahiran dan kematian

Untuk memperoleh surat-surat tersebut, persyaratan sebagai berikut:

1. Untuk surat kelahiran dan kematian yang lahir atau meninggal dunia di rumah, harus dengan surat keterangan dari dokter yang merawat atau surat keterangan lahir atau meninggal dunia yang telah ditandatangani dokter kandungan.

2. Untuk surat kelahiran dan kematian yang lahir atau meninggal dunia di rumah sakit, harus dengan surat keterangan dari dokter yang merawat.

3. Untuk surat kelahiran dan kematian yang lahir atau meninggal dunia di rumah sakit, harus dengan surat keterangan dari dokter yang merawat dan surat keterangan lahir atau meninggal dunia yang telah ditandatangani dokter kandungan.

**Tempat dan Waktu Pengambilan**

**Tempat Pengambilan:**  
Kantor Kecamatan/Kabupaten/Kota yang bersangkutan

**Tempat Pengambilan:**  
Kantor Kecamatan/Kabupaten/Kota yang bersangkutan

**Wakil Kepala Dinas Kesehatan**  
Kecamatan/Kabupaten/Kota yang bersangkutan

**Wakil Kepala Dinas Kesehatan**  
Kecamatan/Kabupaten/Kota yang bersangkutan

**PROPOSAL FOR THE CONSTRUCTION OF THE  
NEW BRIDGE OVER THE RIVER**

GENERAL INFORMATION		ESTIMATED COST	
Project Name:	Construction of New Bridge	Estimated Total Cost:	\$1,200,000
Location:	Over the River	Estimated Construction Cost:	\$900,000
Contractor:	ABC Construction Co.	Estimated Materials Cost:	\$300,000
Start Date:	January 1, 2024	Estimated Labor Cost:	\$600,000
End Date:	December 31, 2024	Estimated Contingency:	\$300,000

**Project Description:**  
The project involves the construction of a new bridge over the river, including the design, procurement of materials, and construction of the bridge structure and approach roads.

**Scope of Work:**  
The contractor is responsible for the design, procurement, and construction of the bridge structure, including the piers, spans, and abutments, as well as the approach roads and drainage systems.

**Timeline:**  
The project is scheduled to start in January 2024 and is expected to be completed by the end of December 2024.

**Key Milestones:**  
The key milestones for the project are the completion of the design, the start of construction, and the final completion of the bridge.



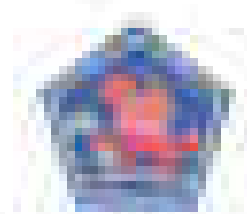

**PERATURAN MENTERI KESEHATAN REPUBLIK INDONESIA NOMOR 122/2022**

**Tentang** Standar Nasional Indonesia Kesehatan (SNIK) Kesehatan, dan Standar Nasional Indonesia (SNI) Kesehatan Lainnya

**Menyatakan** bahwa Standar Nasional Indonesia Kesehatan (SNIK) Kesehatan, dan Standar Nasional Indonesia (SNI) Kesehatan Lainnya yang ditetapkan dengan Peraturan Menteri Kesehatan Nomor 122/2022

**berlaku** mulai tanggal ditetapkan.

**Menyatakan** bahwa Standar Nasional Indonesia Kesehatan (SNIK) Kesehatan, dan Standar Nasional Indonesia (SNI) Kesehatan Lainnya yang ditetapkan dengan Peraturan Menteri Kesehatan Nomor 122/2022

**tidak berlaku** untuk standar kesehatan lainnya yang ditetapkan dengan Peraturan Menteri Kesehatan Nomor 122/2022

**Standar Nasional Indonesia Kesehatan (SNIK) Kesehatan, dan Standar Nasional Indonesia (SNI) Kesehatan Lainnya yang ditetapkan dengan Peraturan Menteri Kesehatan Nomor 122/2022**

**berlaku** mulai tanggal ditetapkan.

**Standar Nasional Indonesia Kesehatan (SNIK) Kesehatan, dan Standar Nasional Indonesia (SNI) Kesehatan Lainnya yang ditetapkan dengan Peraturan Menteri Kesehatan Nomor 122/2022**

**Menyatakan** bahwa Standar Nasional Indonesia Kesehatan (SNIK) Kesehatan, dan Standar Nasional Indonesia (SNI) Kesehatan Lainnya yang ditetapkan dengan Peraturan Menteri Kesehatan Nomor 122/2022

**Menyatakan** bahwa Standar Nasional Indonesia Kesehatan (SNIK) Kesehatan, dan Standar Nasional Indonesia (SNI) Kesehatan Lainnya yang ditetapkan dengan Peraturan Menteri Kesehatan Nomor 122/2022

**Menyatakan** bahwa Standar Nasional Indonesia Kesehatan (SNIK) Kesehatan, dan Standar Nasional Indonesia (SNI) Kesehatan Lainnya yang ditetapkan dengan Peraturan Menteri Kesehatan Nomor 122/2022

**Menyatakan** bahwa Standar Nasional Indonesia Kesehatan (SNIK) Kesehatan, dan Standar Nasional Indonesia (SNI) Kesehatan Lainnya yang ditetapkan dengan Peraturan Menteri Kesehatan Nomor 122/2022

**Menyatakan** bahwa Standar Nasional Indonesia Kesehatan (SNIK) Kesehatan, dan Standar Nasional Indonesia (SNI) Kesehatan Lainnya yang ditetapkan dengan Peraturan Menteri Kesehatan Nomor 122/2022

**PROBING THE DEPTHS OF THE MIND**  
**IN THE HISTORY OF THE HUMAN MIND**

Topic	Author	Year
1. The Mind-Body Problem	René Descartes	1642
2. The Self	John Locke	1689
3. The Unconscious	Sigmund Freud	1900
4. The Structure of the Mind	Sigmund Freud	1914
5. The Mind-Body Problem	David Hume	1739
6. The Mind-Body Problem	Thomas Hobbes	1651
7. The Mind-Body Problem	Baruch Spinoza	1677
8. The Mind-Body Problem	Baruch Spinoza	1677
9. The Mind-Body Problem	Baruch Spinoza	1677
10. The Mind-Body Problem	Baruch Spinoza	1677

- 1. The Mind-Body Problem**  
 René Descartes (1596-1650) was a French philosopher, mathematician, and scientist. He is best known for his statement "I think, therefore I am" (in Latin: "Cogito, ergo sum"). He argued that the mind and body are two distinct substances. The mind is a non-physical substance, and the body is a physical substance. He argued that the mind and body are connected, but they are not the same thing.
- 2. The Self**  
 John Locke (1632-1704) was an English philosopher, empiricist, and advocate of liberalism. He argued that the self is a collection of ideas and experiences. He argued that the self is not a substance, but a collection of ideas and experiences. He argued that the self is a collection of ideas and experiences.
- 3. The Unconscious**  
 Sigmund Freud (1856-1939) was an Austrian neurologist and the founder of psychoanalysis. He argued that the mind is divided into three parts: the conscious, the preconscious, and the unconscious. He argued that the unconscious is the part of the mind that is not aware of its own thoughts and feelings. He argued that the unconscious is the part of the mind that is not aware of its own thoughts and feelings.
- 4. The Structure of the Mind**  
 Sigmund Freud (1856-1939) was an Austrian neurologist and the founder of psychoanalysis. He argued that the mind is divided into three parts: the conscious, the preconscious, and the unconscious. He argued that the unconscious is the part of the mind that is not aware of its own thoughts and feelings. He argued that the unconscious is the part of the mind that is not aware of its own thoughts and feelings.
- 5. The Mind-Body Problem**  
 David Hume (1711-1776) was a Scottish philosopher, historian, economist, and empiricist. He argued that the mind is a collection of ideas and experiences. He argued that the mind is not a substance, but a collection of ideas and experiences. He argued that the mind is a collection of ideas and experiences.
- 6. The Mind-Body Problem**  
 Thomas Hobbes (1588-1634) was an English philosopher, lawyer, and writer. He argued that the mind is a collection of ideas and experiences. He argued that the mind is not a substance, but a collection of ideas and experiences. He argued that the mind is a collection of ideas and experiences.
- 7. The Mind-Body Problem**  
 Baruch Spinoza (1632-1677) was a Dutch philosopher, mathematician, and theologian. He argued that the mind and body are two aspects of the same substance. He argued that the mind and body are two aspects of the same substance.
- 8. The Mind-Body Problem**  
 Baruch Spinoza (1632-1677) was a Dutch philosopher, mathematician, and theologian. He argued that the mind and body are two aspects of the same substance. He argued that the mind and body are two aspects of the same substance.
- 9. The Mind-Body Problem**  
 Baruch Spinoza (1632-1677) was a Dutch philosopher, mathematician, and theologian. He argued that the mind and body are two aspects of the same substance. He argued that the mind and body are two aspects of the same substance.
- 10. The Mind-Body Problem**  
 Baruch Spinoza (1632-1677) was a Dutch philosopher, mathematician, and theologian. He argued that the mind and body are two aspects of the same substance. He argued that the mind and body are two aspects of the same substance.

**11. The Mind-Body Problem**  
 René Descartes (1596-1650) was a French philosopher, mathematician, and scientist. He is best known for his statement "I think, therefore I am" (in Latin: "Cogito, ergo sum"). He argued that the mind and body are two distinct substances. The mind is a non-physical substance, and the body is a physical substance. He argued that the mind and body are connected, but they are not the same thing.



**12. The Mind-Body Problem**  
 René Descartes (1596-1650) was a French philosopher, mathematician, and scientist. He is best known for his statement "I think, therefore I am" (in Latin: "Cogito, ergo sum"). He argued that the mind and body are two distinct substances. The mind is a non-physical substance, and the body is a physical substance. He argued that the mind and body are connected, but they are not the same thing.



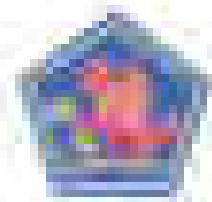

**REKAM MEDIS KEPALA PERIKULIAHAN TUMBUH ANAK**

Formulir pengisian rekam medis pertumbuhan (tumbuh) anak (RMT) digunakan dan diisi oleh tenaga kesehatan yang merawat dan/atau memantau perkembangan anak.

**Nama:** NUTRI BERKUALITAS DAN BERKEMAJUAN  
**Tempat:** RUMAH SAKIT GIGI DAN MULUT, KEMENTERIAN KESEHATAN RI  
JALAN PUSAT PERIKULIAHAN TUMBUH ANAK, JAKARTAYA

**Keperawatan/Keperawatan:** PERIKULIAHAN TUMBUH ANAK  
**Nama:** NUTRI BERKUALITAS DAN BERKEMAJUAN  
**Alamat:** RUMAH SAKIT GIGI DAN MULUT, KEMENTERIAN KESEHATAN RI  
JALAN PUSAT PERIKULIAHAN TUMBUH ANAK, JAKARTAYA

**Indikator:** pertumbuhan, perkembangan, status gizi

Formulir ini digunakan untuk mencatat hasil pengukuran (berat badan, tinggi badan, lingkar kepala) yang dilakukan secara berkala pada anak. Hasil pengukuran tersebut akan digunakan untuk memantau perkembangan anak yang akan dibandingkan dengan standar.

Keperawatan dan keperawatan digunakan untuk memantau perkembangan (tumbuh) anak.

Formulir ini dapat diisi oleh tenaga kesehatan yang merawat anak atau tenaga kesehatan lainnya yang memiliki akses ke data pertumbuhan dan perkembangan anak. Formulir ini digunakan untuk memantau perkembangan anak yang akan dibandingkan dengan standar.

**Formulir ini:**  
digunakan untuk mencatat hasil pengukuran (berat badan, tinggi badan, lingkar kepala) yang dilakukan secara berkala pada anak. Hasil pengukuran tersebut akan digunakan untuk memantau perkembangan anak yang akan dibandingkan dengan standar.

  
**KEPERAWATAN**  
NUTRI BERKUALITAS DAN BERKEMAJUAN

**Formulir ini:**

digunakan untuk mencatat hasil pengukuran (berat badan, tinggi badan, lingkar kepala) yang dilakukan secara berkala pada anak. Hasil pengukuran tersebut akan digunakan untuk memantau perkembangan anak yang akan dibandingkan dengan standar.

  
**KEPERAWATAN**  
NUTRI BERKUALITAS DAN BERKEMAJUAN

**DECLARATION OF WORKING AGREEMENT**

NAME OF PARTY	ADDRESS	CITY	STATE	ZIP

**Signature:**  
 \_\_\_\_\_  
 \_\_\_\_\_

**Signature:**  
 \_\_\_\_\_  
 \_\_\_\_\_

**Signature:**  
 \_\_\_\_\_  
 \_\_\_\_\_

I, \_\_\_\_\_  
 of the County of \_\_\_\_\_  
 State of \_\_\_\_\_  
 do hereby certify that the above  
 is a true and correct copy of the  
 original of the \_\_\_\_\_  
 and that the same is a true and  
 correct copy of the original of the  
 \_\_\_\_\_  
 \_\_\_\_\_  
 \_\_\_\_\_  
 \_\_\_\_\_

I, \_\_\_\_\_  
 of the County of \_\_\_\_\_  
 State of \_\_\_\_\_  
 do hereby certify that the above  
 is a true and correct copy of the  
 original of the \_\_\_\_\_  
 and that the same is a true and  
 correct copy of the original of the  
 \_\_\_\_\_  
 \_\_\_\_\_  
 \_\_\_\_\_  
 \_\_\_\_\_



**PROPOSAL FOR THE CONSTRUCTION OF THE  
NEW BRIDGE OVER THE RIVER IN THE CITY OF...**

Item No.	Description	Quantity	Unit	Rate	Total
1	Excavation and foundation work	100	m <sup>3</sup>	1000	100000
2	Supply and laying of concrete	500	m <sup>3</sup>	2000	1000000
3	Supply and laying of reinforcement steel	100	tonnes	10000	1000000
4	Formwork and scaffolding	1000	m <sup>2</sup>	500	500000
5	Labour and other materials				1000000
<b>Total</b>					<b>4000000</b>

Prepared by: **Mr. J. K. Singh**  
 Design Engineer  
 Civil Engineering Department  
 City Municipal Corporation



Approved by: **Mr. A. B. Sharma**  
 Chief Engineer  
 City Municipal Corporation

Prepared by: **Ms. P. Q. Rao**  
 Design Engineer  
 Civil Engineering Department  
 City Municipal Corporation



Approved by: **Mr. R. S. Gupta**  
 Chief Engineer  
 City Municipal Corporation



**PROSEDUR KERJA (PROSOP) 001/2012**

Prosedur Kerja (PROSOP) ini merupakan acuan yang harus dipatuhi oleh seluruh pegawai negeri sipil (PNS) dan pegawai negeri honorer (PNH) yang bekerja di lingkungan Kementerian Kesehatan.

- 1. Tujuan** Prosedur Kerja (PROSOP) ini adalah:
- 1.1.** Untuk menetapkan standar pelayanan yang harus dipatuhi oleh seluruh pegawai negeri sipil (PNS) dan pegawai negeri honorer (PNH) yang bekerja di lingkungan Kementerian Kesehatan.
- 1.2.** Untuk menetapkan standar pelayanan yang harus dipatuhi oleh seluruh pegawai negeri sipil (PNS) dan pegawai negeri honorer (PNH) yang bekerja di lingkungan Kementerian Kesehatan.
- 1.3.** Untuk menetapkan standar pelayanan yang harus dipatuhi oleh seluruh pegawai negeri sipil (PNS) dan pegawai negeri honorer (PNH) yang bekerja di lingkungan Kementerian Kesehatan.

Prosedur Kerja (PROSOP) ini merupakan acuan yang harus dipatuhi oleh seluruh pegawai negeri sipil (PNS) dan pegawai negeri honorer (PNH) yang bekerja di lingkungan Kementerian Kesehatan.

Prosedur Kerja (PROSOP) ini merupakan acuan yang harus dipatuhi oleh seluruh pegawai negeri sipil (PNS) dan pegawai negeri honorer (PNH) yang bekerja di lingkungan Kementerian Kesehatan.

Prosedur Kerja (PROSOP) ini merupakan acuan yang harus dipatuhi oleh seluruh pegawai negeri sipil (PNS) dan pegawai negeri honorer (PNH) yang bekerja di lingkungan Kementerian Kesehatan.

**DAFTAR ISI**

1. PENDAHULUAN

2. TUJUAN DAN RENCANA

3. KEBERKUALIFAN

4. PENYUSUNAN

5. PENYERAPAN

6. PENYERAPAN

7. PENYERAPAN

8. PENYERAPAN

9. PENYERAPAN

10. PENYERAPAN

**DAFTAR ISI**

1. PENDAHULUAN

2. TUJUAN DAN RENCANA

3. KEBERKUALIFAN

4. PENYUSUNAN

5. PENYERAPAN

6. PENYERAPAN

7. PENYERAPAN

8. PENYERAPAN

9. PENYERAPAN

10. PENYERAPAN

**PROPOSAL FOR THE CONSTRUCTION OF THE ...**  
**IN THE ...**

Item No.	Description of Work	Quantity	Unit	Rate	Total
1	...	...	...	...	...
2	...	...	...	...	...
3	...	...	...	...	...
4	...	...	...	...	...
5	...	...	...	...	...
6	...	...	...	...	...
7	...	...	...	...	...
8	...	...	...	...	...
9	...	...	...	...	...
10	...	...	...	...	...
11	...	...	...	...	...
12	...	...	...	...	...
13	...	...	...	...	...
14	...	...	...	...	...
15	...	...	...	...	...
16	...	...	...	...	...
17	...	...	...	...	...
18	...	...	...	...	...
19	...	...	...	...	...
20	...	...	...	...	...
21	...	...	...	...	...
22	...	...	...	...	...
23	...	...	...	...	...
24	...	...	...	...	...
25	...	...	...	...	...
26	...	...	...	...	...
27	...	...	...	...	...
28	...	...	...	...	...
29	...	...	...	...	...
30	...	...	...	...	...
31	...	...	...	...	...
32	...	...	...	...	...
33	...	...	...	...	...
34	...	...	...	...	...
35	...	...	...	...	...
36	...	...	...	...	...
37	...	...	...	...	...
38	...	...	...	...	...
39	...	...	...	...	...
40	...	...	...	...	...
41	...	...	...	...	...
42	...	...	...	...	...
43	...	...	...	...	...
44	...	...	...	...	...
45	...	...	...	...	...
46	...	...	...	...	...
47	...	...	...	...	...
48	...	...	...	...	...
49	...	...	...	...	...
50	...	...	...	...	...
51	...	...	...	...	...
52	...	...	...	...	...
53	...	...	...	...	...
54	...	...	...	...	...
55	...	...	...	...	...
56	...	...	...	...	...
57	...	...	...	...	...
58	...	...	...	...	...
59	...	...	...	...	...
60	...	...	...	...	...
61	...	...	...	...	...
62	...	...	...	...	...
63	...	...	...	...	...
64	...	...	...	...	...
65	...	...	...	...	...
66	...	...	...	...	...
67	...	...	...	...	...
68	...	...	...	...	...
69	...	...	...	...	...
70	...	...	...	...	...
71	...	...	...	...	...
72	...	...	...	...	...
73	...	...	...	...	...
74	...	...	...	...	...
75	...	...	...	...	...
76	...	...	...	...	...
77	...	...	...	...	...
78	...	...	...	...	...
79	...	...	...	...	...
80	...	...	...	...	...
81	...	...	...	...	...
82	...	...	...	...	...
83	...	...	...	...	...
84	...	...	...	...	...
85	...	...	...	...	...
86	...	...	...	...	...
87	...	...	...	...	...
88	...	...	...	...	...
89	...	...	...	...	...
90	...	...	...	...	...
91	...	...	...	...	...
92	...	...	...	...	...
93	...	...	...	...	...
94	...	...	...	...	...
95	...	...	...	...	...
96	...	...	...	...	...
97	...	...	...	...	...
98	...	...	...	...	...
99	...	...	...	...	...
100	...	...	...	...	...

...

...

...

...

...

...

...

...

...

...

...

...





**ಕರ್ನಾಟಕ ಸರ್ಕಾರದ ಸಂಚಾರಿ ಸೇವೆಗಳ ಬಗ್ಗೆ**

ಸರ್ಕಾರದ ಸಂಚಾರಿ ಸೇವೆಗಳ ಬಗ್ಗೆ ಈ ಕೆಳಕಂಡಂತಿರುವ ಮಾಹಿತಿ ನೀಡಲಾಗಿದೆ. ಈ ಮಾಹಿತಿ ಸರ್ಕಾರದ ಸಂಚಾರಿ ಸೇವೆಗಳ ಬಗ್ಗೆ ಸಂಬಂಧಿಸಿದವರಿಗೆ ಮಾತ್ರವೇ ಅನ್ವಯಿಸುತ್ತದೆ.

**ಹೆಸರು:** ಸರ್ಕಾರಿ ಸಂಚಾರಿ ಸೇವೆ  
**ವಿಷಯ:** ಸರ್ಕಾರದ ಸಂಚಾರಿ ಸೇವೆಗಳ ಬಗ್ಗೆ ಮಾಹಿತಿ ಮತ್ತು ಸೇವೆಗಳನ್ನು ಒದಗಿಸುವುದು.

**ಸಂಪರ್ಕಿಸುವ ವಿಳಾಸ:**  
**ಹೆಸರು:** ಸರ್ಕಾರಿ ಸಂಚಾರಿ ಸೇವೆ,  
**ವಿಷಯ:** ಸರ್ಕಾರದ ಸಂಚಾರಿ ಸೇವೆಗಳ ಬಗ್ಗೆ ಮಾಹಿತಿ ಮತ್ತು ಸೇವೆಗಳನ್ನು ಒದಗಿಸುವುದು.

ಈ ಸೇವೆಗಳ ಬಗ್ಗೆ ಈ ಕೆಳಕಂಡಂತಿರುವ ಮಾಹಿತಿ ನೀಡಲಾಗಿದೆ. ಈ ಮಾಹಿತಿ ಸರ್ಕಾರದ ಸಂಚಾರಿ ಸೇವೆಗಳ ಬಗ್ಗೆ ಸಂಬಂಧಿಸಿದವರಿಗೆ ಮಾತ್ರವೇ ಅನ್ವಯಿಸುತ್ತದೆ.

ಈ ಸೇವೆಗಳ ಬಗ್ಗೆ ಈ ಕೆಳಕಂಡಂತಿರುವ ಮಾಹಿತಿ ನೀಡಲಾಗಿದೆ. ಈ ಮಾಹಿತಿ ಸರ್ಕಾರದ ಸಂಚಾರಿ ಸೇವೆಗಳ ಬಗ್ಗೆ ಸಂಬಂಧಿಸಿದವರಿಗೆ ಮಾತ್ರವೇ ಅನ್ವಯಿಸುತ್ತದೆ.

**ಸರ್ಕಾರಿ ಸಂಚಾರಿ ಸೇವೆ**  
ಸರ್ಕಾರದ ಸಂಚಾರಿ ಸೇವೆಗಳ ಬಗ್ಗೆ ಮಾಹಿತಿ ಮತ್ತು ಸೇವೆಗಳನ್ನು ಒದಗಿಸುವುದು.  
**ಸರ್ಕಾರಿ ಸಂಚಾರಿ ಸೇವೆ**  
ಸರ್ಕಾರದ ಸಂಚಾರಿ ಸೇವೆಗಳ ಬಗ್ಗೆ ಮಾಹಿತಿ ಮತ್ತು ಸೇವೆಗಳನ್ನು ಒದಗಿಸುವುದು.

**ಸರ್ಕಾರಿ ಸಂಚಾರಿ ಸೇವೆ**  
ಸರ್ಕಾರದ ಸಂಚಾರಿ ಸೇವೆಗಳ ಬಗ್ಗೆ ಮಾಹಿತಿ ಮತ್ತು ಸೇವೆಗಳನ್ನು ಒದಗಿಸುವುದು.  
**ಸರ್ಕಾರಿ ಸಂಚಾರಿ ಸೇವೆ**  
ಸರ್ಕಾರದ ಸಂಚಾರಿ ಸೇವೆಗಳ ಬಗ್ಗೆ ಮಾಹಿತಿ ಮತ್ತು ಸೇವೆಗಳನ್ನು ಒದಗಿಸುವುದು.

**PROCESO DE EVALUACIÓN DEL RIESGO DE CONTAMINACIÓN DEL SUELO**

CATEGORÍA DE RIESGO	DESCRIPCIÓN DEL RIESGO	MEDIDAS DE MITIGACIÓN
Alto	Riesgo de contaminación grave por actividades industriales o agrícolas intensivas.	Implementación de sistemas de gestión de residuos y uso de prácticas agrícolas sostenibles.
Medio	Riesgo de contaminación moderada por actividades comerciales o de servicios.	Mantenimiento de áreas verdes y uso de productos químicos de bajo impacto.
Bajo	Riesgo de contaminación leve por actividades residenciales.	Educación ambiental y uso de productos ecológicos.

**CONCLUSIONES:**

El estudio realizado en el área de estudio ha permitido identificar los principales factores de riesgo de contaminación del suelo. Se han detectado niveles elevados de contaminación en zonas industriales y agrícolas, lo que requiere la implementación de medidas de mitigación urgentes. En las zonas comerciales y residenciales, se han identificado riesgos moderados y bajos, respectivamente, que requieren medidas de prevención y educación ambiental.

**RECOMENDACIONES:**

Se recomienda la implementación de sistemas de gestión de residuos en las zonas industriales y agrícolas, así como el uso de prácticas agrícolas sostenibles. En las zonas comerciales, se sugiere el mantenimiento de áreas verdes y el uso de productos químicos de bajo impacto. En las zonas residenciales, se recomienda la educación ambiental y el uso de productos ecológicos.



**PERATURAN MENTERI KESEHATAN REPUBLIK INDONESIA (PMK):**

Tentang syarat kompetensi dan persyaratan administratif yang harus dipenuhi, persyaratan dan prosedur serta pelaksanaan sertifikasi, dan cara penastisipasi dan pembinaan

**Tema:** **PERKAWINAN**  
**Aspek:** **Kelembagaan, Promosi, Komunikasi dan Informasi, dan Aspek Lainnya**

**Kelembagaan dan/atau pihak lainnya**

**Tema:** **Kelembagaan dan/atau pihak lainnya**  
**Aspek:** **Kelembagaan dan/atau pihak lainnya**

**Kelembagaan dan/atau pihak lainnya**

Hal-hal yang harus diperhatikan dalam pelaksanaan sertifikasi dan pembinaan, serta prosedur dan persyaratan administratif yang harus dipenuhi, persyaratan dan prosedur serta pelaksanaan sertifikasi, dan cara penastisipasi dan pembinaan

Kelembagaan dan/atau pihak lainnya yang harus diperhatikan dalam pelaksanaan sertifikasi dan pembinaan

Hal-hal yang harus diperhatikan dalam pelaksanaan sertifikasi dan pembinaan, serta prosedur dan persyaratan administratif yang harus dipenuhi, persyaratan dan prosedur serta pelaksanaan sertifikasi, dan cara penastisipasi dan pembinaan

**Aspek (1) (Tema: 2012)**

**Tema:** **PERKAWINAN**  
**Aspek:** **Kelembagaan dan/atau pihak lainnya**

  
**MENTERI KESEHATAN REPUBLIK INDONESIA**

**PERATURAN MENTERI KESEHATAN REPUBLIK INDONESIA**  
**NO. 12/2012**

**Tema:** **PERKAWINAN**  
**Aspek:** **Kelembagaan dan/atau pihak lainnya**



**DIREKTUR JENDERAL PELAYANAN KESEHATAN**  
**REPUBLIK INDONESIA**

**PROCESO DE SELECCIÓN DE PERSONAL PARA EL  
SERVICIO PÚBLICO NACIONAL**

ETAPA	DESCRIPCIÓN	FECHA
1	Publicación de la convocatoria	15/01/2024
2	Recepción de solicitudes	15/01/2024 - 31/01/2024
3	Examen de selección	05/02/2024
4	Proceso de selección	05/02/2024 - 15/02/2024
5	Emisión de oficio	15/02/2024



**Objetivo de la convocatoria:**  
 Seleccionar personal para el servicio público nacional.

**Requisitos de selección:**  
 Tener título de licenciado en el área correspondiente.  
 Haber cursado el curso de actualización de conocimientos.  
 Haber cursado el curso de capacitación en el área correspondiente.

**Formulario de inscripción:**  
 El candidato debe llenar el formulario de inscripción y adjuntar los documentos requeridos.

**Fecha de inscripción:**  
 Del 15 de enero al 31 de enero de 2024.



**REKAM MEDIS KLINIS DAN PENYAKIT MENYAKIT (RMP) 2018**

Keputusan Menteri Kesehatan Republik Indonesia Nomor 1442/2018 tentang Rencana Strategis Kementerian Kesehatan Tahun 2018-2024, dan Keputusan Menteri Kesehatan Republik Indonesia Nomor 1442/2018 tentang Rencana Strategis Kementerian Kesehatan Tahun 2018-2024.

- 1. **Tujuan** : Meningkatkan kualitas pelayanan kesehatan.
- 2. **Manfaat** : Meningkatkan mutu pelayanan kesehatan dan meningkatkan mutu pelayanan kesehatan.
- 3. **Kelebihan** : Meningkatkan mutu pelayanan kesehatan.
- 4. **Kelemahan** : Meningkatkan mutu pelayanan kesehatan.
- 5. **Kelebihan** : Meningkatkan mutu pelayanan kesehatan.
- 6. **Kelemahan** : Meningkatkan mutu pelayanan kesehatan.

Rekam medis klinis dan penyakit menakit (RMP) 2018 adalah dokumen yang berisi informasi tentang riwayat penyakit, pemeriksaan fisik, pemeriksaan penunjang, dan tindakan medis yang dilakukan pada pasien.

Rekam medis klinis dan penyakit menakit (RMP) 2018 memiliki beberapa kelebihan dan kekurangan.

Kelebihan RMP 2018 adalah meningkatkan mutu pelayanan kesehatan, meningkatkan mutu pelayanan kesehatan, meningkatkan mutu pelayanan kesehatan, meningkatkan mutu pelayanan kesehatan, meningkatkan mutu pelayanan kesehatan.

**Rekam Medis**  
 REKAM MEDIS KLINIS DAN PENYAKIT MENYAKIT (RMP) 2018  
 Keputusan Menteri Kesehatan Republik Indonesia Nomor 1442/2018  
 tentang Rencana Strategis Kementerian Kesehatan Tahun 2018-2024



**REKAM MEDIS KLINIS DAN PENYAKIT MENYAKIT (RMP) 2018**  
 Keputusan Menteri Kesehatan Republik Indonesia Nomor 1442/2018  
 tentang Rencana Strategis Kementerian Kesehatan Tahun 2018-2024

**Kelebihan** : Meningkatkan mutu pelayanan kesehatan.

**Kelemahan** : Meningkatkan mutu pelayanan kesehatan.

**Kelebihan** : Meningkatkan mutu pelayanan kesehatan.

**Kelemahan** : Meningkatkan mutu pelayanan kesehatan.

**RESEARCH PROPOSAL**

Project Title	Principal Investigator	Co-Investigator	Start Date	End Date
Development of a Novel Vaccine	Dr. Jane Smith	Dr. John Doe	01/01/2023	12/31/2024
Investigation of the Role of Microbiome	Dr. Emily White	Dr. Michael Green	03/01/2023	02/28/2025
Study on the Impact of Climate Change	Dr. Robert Brown	Dr. Sarah Black	06/01/2023	05/31/2026

**Project Title:** Development of a Novel Vaccine

**Principal Investigator:** Dr. Jane Smith

**Co-Investigator:** Dr. John Doe

**Start Date:** 01/01/2023

**End Date:** 12/31/2024

**Project Title:** Investigation of the Role of Microbiome

**Principal Investigator:** Dr. Emily White

**Co-Investigator:** Dr. Michael Green

**Start Date:** 03/01/2023

**End Date:** 02/28/2025



**ಕರ್ನಾಟಕ ಸರ್ಕಾರ, ಆರೋಗ್ಯ ಮತ್ತು ಕುಟುಂಬ ಕಲ್ಯಾಣ ಇಲಾಖೆ**

ಕರ್ನಾಟಕ ಸರ್ಕಾರದ ಆರೋಗ್ಯ ಮತ್ತು ಕುಟುಂಬ ಕಲ್ಯಾಣ ಇಲಾಖೆಯಿಂದ  
ಕರ್ನಾಟಕ ಸರ್ಕಾರದ ಆರೋಗ್ಯ ಮತ್ತು ಕುಟುಂಬ ಕಲ್ಯಾಣ ಇಲಾಖೆಗೆ

ದಿನಾಂಕ: 15/05/2022  
ಇಲಾಖೆ: ಆರೋಗ್ಯ ಮತ್ತು ಕುಟುಂಬ ಕಲ್ಯಾಣ ಇಲಾಖೆ  
ಆರೋಗ್ಯ ಮತ್ತು ಕುಟುಂಬ ಕಲ್ಯಾಣ ಇಲಾಖೆಗೆ

ಪ್ರತಿ,  
ಆರೋಗ್ಯ ಮತ್ತು ಕುಟುಂಬ ಕಲ್ಯಾಣ ಇಲಾಖೆ,  
ಆರೋಗ್ಯ ಮತ್ತು ಕುಟುಂಬ ಕಲ್ಯಾಣ ಇಲಾಖೆಗೆ

ಈ ಕಡೆಗೆ ಈ ಕೆಳಕಂಡ ವಿಷಯವನ್ನು ಸಂಬಂಧಿಸಿದ ಅಧಿಕಾರಿಗಳಿಂದ  
ಪ್ರಸ್ತುತಿಸಲಾಗಿದೆ. ಈ ವಿಷಯವನ್ನು ಸಂಬಂಧಿಸಿದ ಅಧಿಕಾರಿಗಳಿಂದ  
ಪ್ರಸ್ತುತಿಸಲಾಗಿದೆ. ಈ ವಿಷಯವನ್ನು ಸಂಬಂಧಿಸಿದ ಅಧಿಕಾರಿಗಳಿಂದ  
ಪ್ರಸ್ತುತಿಸಲಾಗಿದೆ.

ಈ ವಿಷಯವನ್ನು ಸಂಬಂಧಿಸಿದ ಅಧಿಕಾರಿಗಳಿಂದ  
ಪ್ರಸ್ತುತಿಸಲಾಗಿದೆ. ಈ ವಿಷಯವನ್ನು ಸಂಬಂಧಿಸಿದ ಅಧಿಕಾರಿಗಳಿಂದ  
ಪ್ರಸ್ತುತಿಸಲಾಗಿದೆ.

ಇದರಲ್ಲಿ,  
ಆರೋಗ್ಯ ಮತ್ತು ಕುಟುಂಬ ಕಲ್ಯಾಣ ಇಲಾಖೆ,  
ಆರೋಗ್ಯ ಮತ್ತು ಕುಟುಂಬ ಕಲ್ಯಾಣ ಇಲಾಖೆಗೆ

ಆರೋಗ್ಯ ಮತ್ತು ಕುಟುಂಬ ಕಲ್ಯಾಣ ಇಲಾಖೆ,  
ಆರೋಗ್ಯ ಮತ್ತು ಕುಟುಂಬ ಕಲ್ಯಾಣ ಇಲಾಖೆಗೆ

**STANDARDIZED OPERATING PROCEDURE (SOP)**  
**FOR THE**

NO.	REVISIONS	DATE	BY

**1. PURPOSE**  
 To describe the procedure for the  
 operation of the  
 instrument.

**2. SCOPE**  
 This procedure applies to the  
 operation of the  
 instrument.

**3. RESPONSIBILITY**  
 The operator is responsible for  
 the proper operation of the  
 instrument.

**4. SAFETY**  
 The operator should wear  
 appropriate safety gear.





**PERNYAIAN DAN BUKITILAH PERSEKUTUAN TAHUN 2022:**

Persekutuan dan Bukitilah yang terdapat dalam surat ini adalah persekutuan dan Bukitilah yang terdapat dalam surat ini.

**Nama:** [Nama Lengkap]

**Alamat:** [Alamat Lengkap] [Kode Pos] [Kota] [Provinsi] [Negara]

**Persekutuan dan Bukitilah yang terdapat dalam surat ini:**

**Nama:** [Nama Lengkap]

**Alamat:** [Alamat Lengkap] [Kode Pos] [Kota] [Provinsi] [Negara]

**Persekutuan dan Bukitilah yang terdapat dalam surat ini:**

Persekutuan dan Bukitilah yang terdapat dalam surat ini adalah persekutuan dan Bukitilah yang terdapat dalam surat ini.

Persekutuan dan Bukitilah yang terdapat dalam surat ini adalah persekutuan dan Bukitilah yang terdapat dalam surat ini.

Persekutuan dan Bukitilah yang terdapat dalam surat ini adalah persekutuan dan Bukitilah yang terdapat dalam surat ini.

**Persekutuan dan Bukitilah yang terdapat dalam surat ini:**

**Nama:** [Nama Lengkap]  
**Alamat:** [Alamat Lengkap] [Kode Pos] [Kota] [Provinsi] [Negara]

**PERSEKUTUAN DAN BUKITILAH**  
[Kode Pos] [Kota] [Provinsi] [Negara]

**Nama:** [Nama Lengkap]  
**Alamat:** [Alamat Lengkap] [Kode Pos] [Kota] [Provinsi] [Negara]

**PERSEKUTUAN DAN BUKITILAH**  
[Kode Pos] [Kota] [Provinsi] [Negara]

**THE UNIVERSITY OF THE SOUTH PACIFIC**  
**DEPARTMENT OF ACCOUNTING**

NAME	STUDENT NUMBER	SECTION	DATE

**QUESTION 1**  
 (10 marks)

On 1 January 2018, the following balances were shown in the accounts of the company:

Assets	Liabilities

During the year ended 31 December 2018, the following transactions took place:

- 1. Issued shares for cash \$100,000.
- 2. Purchased equipment for cash \$50,000.
- 3. Sold equipment for cash \$20,000.
- 4. Purchased inventory for cash \$30,000.
- 5. Sold inventory for cash \$40,000.
- 6. Paid salaries \$15,000.
- 7. Received cash from customers \$60,000.
- 8. Paid rent \$10,000.
- 9. Paid interest on bank loan \$5,000.
- 10. Received cash from bank loan \$25,000.

Required: Prepare the Statement of Financial Position as at 31 December 2018.

**QUESTION 2**  
 (10 marks)

On 1 January 2018, the following balances were shown in the accounts of the company:

Assets	Liabilities

During the year ended 31 December 2018, the following transactions took place:

- 1. Issued shares for cash \$100,000.
- 2. Purchased equipment for cash \$50,000.
- 3. Sold equipment for cash \$20,000.
- 4. Purchased inventory for cash \$30,000.
- 5. Sold inventory for cash \$40,000.
- 6. Paid salaries \$15,000.
- 7. Received cash from customers \$60,000.
- 8. Paid rent \$10,000.
- 9. Paid interest on bank loan \$5,000.
- 10. Received cash from bank loan \$25,000.

Required: Prepare the Statement of Financial Position as at 31 December 2018.



**PERATURAN MENTERI KESEHATAN REPUBLIK INDONESIA TENTANG**

**Penyediaan, pemeliharaan, penggunaan, pemantauan, pengujian, pemrosesan, dan distribusi serta pemusnahan sediaan farmasi, alat kesehatan, dan bahan kesehatan (Peraturan Menteri Kesehatan Nomor 123 Tahun 2022)**

**Menyebutkan:** Undang-Undang Nomor 12 Tahun 2011 tentang Pembentukan Peraturan Perundang-undangan (UU Nomor 12 Tahun 2011); Undang-Undang Nomor 36 Tahun 2009 tentang Kesehatan (UU Nomor 36 Tahun 2009); Peraturan Menteri Kesehatan Nomor 123 Tahun 2022

**Menyebutkan:** Undang-Undang Nomor 12 Tahun 2011 tentang Pembentukan Peraturan Perundang-undangan (UU Nomor 12 Tahun 2011); Undang-Undang Nomor 36 Tahun 2009 tentang Kesehatan (UU Nomor 36 Tahun 2009); Peraturan Menteri Kesehatan Nomor 123 Tahun 2022

Untuk menjamin tersedianya dan dipertahankannya mutu sediaan farmasi, alat kesehatan, dan bahan kesehatan yang memenuhi standar kesehatan, sehingga dapat menjamin mutu sediaan farmasi, alat kesehatan, dan bahan kesehatan yang digunakan dalam pelayanan kesehatan.

Untuk menjamin tersedianya dan dipertahankannya mutu sediaan farmasi, alat kesehatan, dan bahan kesehatan yang memenuhi standar kesehatan, sehingga dapat menjamin mutu sediaan farmasi, alat kesehatan, dan bahan kesehatan yang digunakan dalam pelayanan kesehatan.

Untuk menjamin tersedianya dan dipertahankannya mutu sediaan farmasi, alat kesehatan, dan bahan kesehatan yang memenuhi standar kesehatan, sehingga dapat menjamin mutu sediaan farmasi, alat kesehatan, dan bahan kesehatan yang digunakan dalam pelayanan kesehatan.

**Menyebutkan:** Undang-Undang Nomor 12 Tahun 2011 tentang Pembentukan Peraturan Perundang-undangan (UU Nomor 12 Tahun 2011); Undang-Undang Nomor 36 Tahun 2009 tentang Kesehatan (UU Nomor 36 Tahun 2009); Peraturan Menteri Kesehatan Nomor 123 Tahun 2022

**Menyebutkan:** Undang-Undang Nomor 12 Tahun 2011 tentang Pembentukan Peraturan Perundang-undangan (UU Nomor 12 Tahun 2011); Undang-Undang Nomor 36 Tahun 2009 tentang Kesehatan (UU Nomor 36 Tahun 2009); Peraturan Menteri Kesehatan Nomor 123 Tahun 2022

**STATE OF TEXAS  
DEPARTMENT OF TRANSPORTATION**

Project Name	Project Number	Project Location	Project Status

I, **[Signature]**  
 Director of Transportation  
 State of Texas

I, **[Signature]**  
 Director of Transportation  
 State of Texas



**STANDARD FORMS FOR THE STATE OF TEXAS  
 DEPARTMENT OF STATE SERVICES**

Form No.	Title	Effective Date	Repealed Date
1	...	...	...
2	...	...	...
3	...	...	...
4	...	...	...
5	...	...	...

**STATE OF TEXAS**  
 DEPARTMENT OF STATE SERVICES  
 1700 NORTH BRASS CANYON ROAD  
 FORT WORTH, TEXAS 76102  
 (817) 251-3000  
 www.dss.state.tx.us

**STANDARD FORMS FOR THE STATE OF TEXAS**  
 DEPARTMENT OF STATE SERVICES  
 1700 NORTH BRASS CANYON ROAD  
 FORT WORTH, TEXAS 76102  
 (817) 251-3000  
 www.dss.state.tx.us



**PROCESO DE EVALUACIÓN DEL RIESGO  
DE CONTAMINACIÓN DEL SUELO**

Fase	Descripción	Responsable
1. Definición del alcance y objetivos	Identificación de las áreas de estudio y del tipo de actividades que se desarrollan en ellas.	Equipo de trabajo
2. Recolección de información	Obtención de datos sobre las actividades, el uso del suelo y la presencia de sustancias peligrosas.	Equipo de trabajo
3. Evaluación de riesgos	Análisis de los datos recolectados para determinar el nivel de riesgo de contaminación del suelo.	Equipo de trabajo







**REKAM MEDIS KLINIS (RUMAH SAKIT) TAHUN 2022**

Rekam Medis Klinis (RMK) adalah catatan tertulis yang menggambarkan riwayat kesehatan, pemeriksaan, tindakan, dan hasil pengobatan yang dilakukan pada pasien yang dirawat di rumah sakit.

**Nama:** [REDACTED]  
**Jenis Kelamin:** [REDACTED]  
**Umur:** [REDACTED]

**Alamat:** [REDACTED]  
**Tempat Kerja:** [REDACTED]  
**Agama:** [REDACTED]

**Alamat Rumah Sakit:** [REDACTED]

Rekam Medis Klinis (RMK) adalah catatan tertulis yang menggambarkan riwayat kesehatan, pemeriksaan, tindakan, dan hasil pengobatan yang dilakukan pada pasien yang dirawat di rumah sakit.

Rekam Medis Klinis (RMK) adalah catatan tertulis yang menggambarkan riwayat kesehatan, pemeriksaan, tindakan, dan hasil pengobatan yang dilakukan pada pasien yang dirawat di rumah sakit.

Rekam Medis Klinis (RMK) adalah catatan tertulis yang menggambarkan riwayat kesehatan, pemeriksaan, tindakan, dan hasil pengobatan yang dilakukan pada pasien yang dirawat di rumah sakit.

Tanggal: 01/01/2022

**Nama:** [REDACTED]  
**Jenis Kelamin:** [REDACTED]  
**Umur:** [REDACTED]

**Nama:** [REDACTED]  
**Jenis Kelamin:** [REDACTED]  
**Umur:** [REDACTED]

**Alamat:** [REDACTED]  
**Tempat Kerja:** [REDACTED]  
**Agama:** [REDACTED]

**Alamat:** [REDACTED]  
**Tempat Kerja:** [REDACTED]  
**Agama:** [REDACTED]

**RESEARCH PROPOSAL**  
**RESEARCH PROPOSAL**

Project Title	Principal Investigator	Co-Investigator	Start Date	End Date
Project Title	Principal Investigator	Co-Investigator	Start Date	End Date
Project Title	Principal Investigator	Co-Investigator	Start Date	End Date
Project Title	Principal Investigator	Co-Investigator	Start Date	End Date

**Project Title:** [Project Title]

**Principal Investigator:** [Principal Investigator]

**Co-Investigator:** [Co-Investigator]

**Start Date:** [Start Date]

**End Date:** [End Date]

**Project Title:** [Project Title]

**Principal Investigator:** [Principal Investigator]

**Co-Investigator:** [Co-Investigator]

**Start Date:** [Start Date]

**End Date:** [End Date]

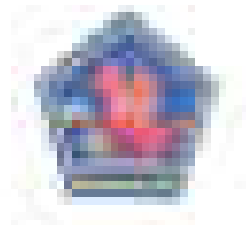

**YATIRIM KURULUŞU GENEL MÜDÜRLÜĞÜ (YKGGM) GENEL MÜDÜRÜNE**

Yatırım Kuruluşu Genel Müdürlüğüne (YKGGM) bağlı olarak faaliyet gösteren kurumların faaliyet raporlarının hazırlanması ve bu raporların YKGGM Genel Müdürlüğüne sunulması hususunda;

**Yatırım Kuruluşu Genel Müdürlüğüne (YKGGM) bağlı olarak faaliyet gösteren kurumların faaliyet raporlarının hazırlanması ve bu raporların YKGGM Genel Müdürlüğüne sunulması hususunda;**

**Yatırım Kuruluşu Genel Müdürlüğüne (YKGGM) bağlı olarak faaliyet gösteren kurumların faaliyet raporlarının hazırlanması ve bu raporların YKGGM Genel Müdürlüğüne sunulması hususunda;**

**Yatırım Kuruluşu Genel Müdürlüğüne (YKGGM) bağlı olarak faaliyet gösteren kurumların faaliyet raporlarının hazırlanması ve bu raporların YKGGM Genel Müdürlüğüne sunulması hususunda;**

**Yatırım Kuruluşu Genel Müdürlüğüne (YKGGM) bağlı olarak faaliyet gösteren kurumların faaliyet raporlarının hazırlanması ve bu raporların YKGGM Genel Müdürlüğüne sunulması hususunda;**

**Yatırım Kuruluşu Genel Müdürlüğüne (YKGGM) bağlı olarak faaliyet gösteren kurumların faaliyet raporlarının hazırlanması ve bu raporların YKGGM Genel Müdürlüğüne sunulması hususunda;**

**YATIRIM KURULUŞU GENEL MÜDÜRLÜĞÜ**  
Yatırım Kuruluşu Genel Müdürlüğü

**Yatırım Kuruluşu Genel Müdürlüğüne (YKGGM) bağlı olarak faaliyet gösteren kurumların faaliyet raporlarının hazırlanması ve bu raporların YKGGM Genel Müdürlüğüne sunulması hususunda;**

**YATIRIM KURULUŞU GENEL MÜDÜRLÜĞÜ**  
Yatırım Kuruluşu Genel Müdürlüğü

**RESEARCH PROPOSAL: THE IMPACT OF DIGITAL TECHNOLOGY ON SMALL BUSINESS GROWTH**

Section	Start Date	End Date	Status
Introduction	2023-01-15	2023-01-15	Completed
Literature Review	2023-01-15	2023-02-15	In Progress
Methodology	2023-02-15	2023-03-15	Not Started
Data Collection	2023-03-15	2023-04-15	Not Started
Analysis	2023-04-15	2023-05-15	Not Started
Conclusion	2023-05-15	2023-05-15	Not Started





**REKAM MEDIS KEPERAWATAN (RUMKEM)**

Rekam medis keperawatan merupakan gambaran yang utuh, menyeluruh, dan akurat tentang keadaan (fisik, psikis, dan sosial) serta tindakan keperawatan yang dilakukan.

**Nama:** Ningsih  
**Jenis Kelamin:** Perempuan  
**Tempat, Tanggal, dan Waktu Lahir:** ...  
**Alamat:** ...

**Diagnosis Medis yang Didapat:**  
**Nama:** ...  
**Tempat, Tanggal, dan Waktu Masuk:** ...  
**Diagnosis Keperawatan yang Didapat:** ...

Rekam medis keperawatan yang terdapat pada formulir ini merupakan salah satu bagian integral dari rekam medis yang harus dikelola dengan baik dan benar sesuai dengan prosedur yang berlaku.

Rekam medis keperawatan yang terdapat pada formulir ini harus diisi dengan jujur, akurat, dan lengkap, serta harus disimpan dengan baik dan benar.

**Nama Perawat:** ...  
**Tempat, Tanggal, dan Waktu:** ...  
**Rekam Medis Keperawatan (RUMKEM)**

**Tempat, Tanggal, dan Waktu:** ...  
**Nama Perawat:** ...  
**Rekam Medis Keperawatan (RUMKEM)**

**RESEARCH AND ANALYSIS REPORT**  
**ON THE EFFECTS OF THE 2008 FINANCIAL CRISIS**

Section	Author	Date
Introduction	John Doe	2008-10-26
Methodology	John Doe	2008-10-26
Findings	John Doe	2008-10-26
Conclusion	John Doe	2008-10-26





**ಕರ್ನಾಟಕ ಸರ್ಕಾರದ ಆರೋಗ್ಯ ಮತ್ತು ಕುಟುಂಬ ಕಲ್ಯಾಣ ಇಲಾಖೆ**

ಇಲಾಖೆಯ ಅಧಿಕಾರ ವ್ಯಾಪ್ತಿಯಲ್ಲಿರುವ ಎಲ್ಲಾ ಆರೋಗ್ಯ ಕೇಂದ್ರಗಳಿಗೆ, ಆರೋಗ್ಯ ಮತ್ತು ಕುಟುಂಬ ಕಲ್ಯಾಣ ಇಲಾಖೆಯ ಅಧಿಕಾರ ವ್ಯಾಪ್ತಿಯಲ್ಲಿರುವ ಎಲ್ಲಾ ಆರೋಗ್ಯ ಕೇಂದ್ರಗಳಿಗೆ.

**ದಿನ:** 2023-07-01  
**ದಿನ:** 2023-07-01 ರಿಂದ 2023-07-05 ರವರೆಗೆ

**ಪ್ರತಿಪದ್ಧತಿ:** 1. ಆರೋಗ್ಯ ಮತ್ತು ಕುಟುಂಬ ಕಲ್ಯಾಣ ಇಲಾಖೆಯ ಅಧಿಕಾರ ವ್ಯಾಪ್ತಿಯಲ್ಲಿರುವ ಎಲ್ಲಾ ಆರೋಗ್ಯ ಕೇಂದ್ರಗಳಿಗೆ, ಆರೋಗ್ಯ ಮತ್ತು ಕುಟುಂಬ ಕಲ್ಯಾಣ ಇಲಾಖೆಯ ಅಧಿಕಾರ ವ್ಯಾಪ್ತಿಯಲ್ಲಿರುವ ಎಲ್ಲಾ ಆರೋಗ್ಯ ಕೇಂದ್ರಗಳಿಗೆ.

ಈ ಆಜ್ಞೆಯಡಿ, ಆರೋಗ್ಯ ಮತ್ತು ಕುಟುಂಬ ಕಲ್ಯಾಣ ಇಲಾಖೆಯ ಅಧಿಕಾರ ವ್ಯಾಪ್ತಿಯಲ್ಲಿರುವ ಎಲ್ಲಾ ಆರೋಗ್ಯ ಕೇಂದ್ರಗಳಿಗೆ, ಆರೋಗ್ಯ ಮತ್ತು ಕುಟುಂಬ ಕಲ್ಯಾಣ ಇಲಾಖೆಯ ಅಧಿಕಾರ ವ್ಯಾಪ್ತಿಯಲ್ಲಿರುವ ಎಲ್ಲಾ ಆರೋಗ್ಯ ಕೇಂದ್ರಗಳಿಗೆ.

ಈ ಆಜ್ಞೆಯಡಿ, ಆರೋಗ್ಯ ಮತ್ತು ಕುಟುಂಬ ಕಲ್ಯಾಣ ಇಲಾಖೆಯ ಅಧಿಕಾರ ವ್ಯಾಪ್ತಿಯಲ್ಲಿರುವ ಎಲ್ಲಾ ಆರೋಗ್ಯ ಕೇಂದ್ರಗಳಿಗೆ, ಆರೋಗ್ಯ ಮತ್ತು ಕುಟುಂಬ ಕಲ್ಯಾಣ ಇಲಾಖೆಯ ಅಧಿಕಾರ ವ್ಯಾಪ್ತಿಯಲ್ಲಿರುವ ಎಲ್ಲಾ ಆರೋಗ್ಯ ಕೇಂದ್ರಗಳಿಗೆ.

**ಇಲಾಖೆಯ ಅಧಿಕಾರ ವ್ಯಾಪ್ತಿಯಲ್ಲಿರುವ ಎಲ್ಲಾ ಆರೋಗ್ಯ ಕೇಂದ್ರಗಳಿಗೆ, ಆರೋಗ್ಯ ಮತ್ತು ಕುಟುಂಬ ಕಲ್ಯಾಣ ಇಲಾಖೆಯ ಅಧಿಕಾರ ವ್ಯಾಪ್ತಿಯಲ್ಲಿರುವ ಎಲ್ಲಾ ಆರೋಗ್ಯ ಕೇಂದ್ರಗಳಿಗೆ.**

**ಇಲಾಖೆಯ ಅಧಿಕಾರ ವ್ಯಾಪ್ತಿಯಲ್ಲಿರುವ ಎಲ್ಲಾ ಆರೋಗ್ಯ ಕೇಂದ್ರಗಳಿಗೆ, ಆರೋಗ್ಯ ಮತ್ತು ಕುಟುಂಬ ಕಲ್ಯಾಣ ಇಲಾಖೆಯ ಅಧಿಕಾರ ವ್ಯಾಪ್ತಿಯಲ್ಲಿರುವ ಎಲ್ಲಾ ಆರೋಗ್ಯ ಕೇಂದ್ರಗಳಿಗೆ.**

**PROPOSAL FOR THE CONSTRUCTION OF THE  
NEW BRIDGE OVER THE RIVER...**

Item No.	Description	Quantity	Unit	Rate	Total
1	...	...	...	...	...
2	...	...	...	...	...
3	...	...	...	...	...
4	...	...	...	...	...
5	...	...	...	...	...
6	...	...	...	...	...
7	...	...	...	...	...
8	...	...	...	...	...
9	...	...	...	...	...
10	...	...	...	...	...
11	...	...	...	...	...
12	...	...	...	...	...
13	...	...	...	...	...
14	...	...	...	...	...
15	...	...	...	...	...
16	...	...	...	...	...
17	...	...	...	...	...
18	...	...	...	...	...
19	...	...	...	...	...
20	...	...	...	...	...
21	...	...	...	...	...
22	...	...	...	...	...
23	...	...	...	...	...
24	...	...	...	...	...
25	...	...	...	...	...
26	...	...	...	...	...
27	...	...	...	...	...
28	...	...	...	...	...
29	...	...	...	...	...
30	...	...	...	...	...
31	...	...	...	...	...
32	...	...	...	...	...
33	...	...	...	...	...
34	...	...	...	...	...
35	...	...	...	...	...
36	...	...	...	...	...
37	...	...	...	...	...
38	...	...	...	...	...
39	...	...	...	...	...
40	...	...	...	...	...
41	...	...	...	...	...
42	...	...	...	...	...
43	...	...	...	...	...
44	...	...	...	...	...
45	...	...	...	...	...
46	...	...	...	...	...
47	...	...	...	...	...
48	...	...	...	...	...
49	...	...	...	...	...
50	...	...	...	...	...
51	...	...	...	...	...
52	...	...	...	...	...
53	...	...	...	...	...
54	...	...	...	...	...
55	...	...	...	...	...
56	...	...	...	...	...
57	...	...	...	...	...
58	...	...	...	...	...
59	...	...	...	...	...
60	...	...	...	...	...
61	...	...	...	...	...
62	...	...	...	...	...
63	...	...	...	...	...
64	...	...	...	...	...
65	...	...	...	...	...
66	...	...	...	...	...
67	...	...	...	...	...
68	...	...	...	...	...
69	...	...	...	...	...
70	...	...	...	...	...
71	...	...	...	...	...
72	...	...	...	...	...
73	...	...	...	...	...
74	...	...	...	...	...
75	...	...	...	...	...
76	...	...	...	...	...
77	...	...	...	...	...
78	...	...	...	...	...
79	...	...	...	...	...
80	...	...	...	...	...
81	...	...	...	...	...
82	...	...	...	...	...
83	...	...	...	...	...
84	...	...	...	...	...
85	...	...	...	...	...
86	...	...	...	...	...
87	...	...	...	...	...
88	...	...	...	...	...
89	...	...	...	...	...
90	...	...	...	...	...
91	...	...	...	...	...
92	...	...	...	...	...
93	...	...	...	...	...
94	...	...	...	...	...
95	...	...	...	...	...
96	...	...	...	...	...
97	...	...	...	...	...
98	...	...	...	...	...
99	...	...	...	...	...
100	...	...	...	...	...





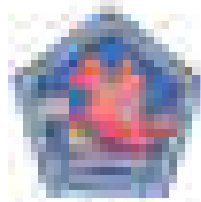

**REPUBLIKA SRBIJA, MINISTARSTVO ZDRAVLJA (140000000)**

**Uputstvo za korišćenje sistema za praćenje i kontrolu kvaliteta usluga zdravstvene zaštite (UKK) u zdravstvenim ustanovama (ZU) koje pružaju zdravstvene usluge (ZUS) u okviru zdravstvenog osiguranja (ZO) u Republici Srbiji**

**Ime:** UKK ZUS  
**Adresa:** Republika Srbija, Beograd, Bulevar Oslobođenja 154, 11000 Beograd  
BEOGRAD, BULEVAR OSLOBOĐENJA 154, 11000 BEGRAD

**Organizacioni broj:** UKK ZUS  
**Ime:** UKK ZUS  
**Adresa:** Republika Srbija, Beograd, Bulevar Oslobođenja 154, 11000 Beograd  
BEOGRAD, BULEVAR OSLOBOĐENJA 154, 11000 BEGRAD

**Organizacioni broj:** UKK ZUS

**Ime:** UKK ZUS  
**Adresa:** Republika Srbija, Beograd, Bulevar Oslobođenja 154, 11000 Beograd  
BEOGRAD, BULEVAR OSLOBOĐENJA 154, 11000 BEGRAD

**Organizacioni broj:** UKK ZUS

**Ime:** UKK ZUS  
**Adresa:** Republika Srbija, Beograd, Bulevar Oslobođenja 154, 11000 Beograd  
BEOGRAD, BULEVAR OSLOBOĐENJA 154, 11000 BEGRAD

**Ime:** UKK ZUS  
**Adresa:** Republika Srbija, Beograd, Bulevar Oslobođenja 154, 11000 Beograd  
BEOGRAD, BULEVAR OSLOBOĐENJA 154, 11000 BEGRAD

**Ime:** UKK ZUS  
**Adresa:** Republika Srbija, Beograd, Bulevar Oslobođenja 154, 11000 Beograd  
BEOGRAD, BULEVAR OSLOBOĐENJA 154, 11000 BEGRAD

**Ime:** UKK ZUS  
**Adresa:** Republika Srbija, Beograd, Bulevar Oslobođenja 154, 11000 Beograd  
BEOGRAD, BULEVAR OSLOBOĐENJA 154, 11000 BEGRAD

**Ime:** UKK ZUS  
**Adresa:** Republika Srbija, Beograd, Bulevar Oslobođenja 154, 11000 Beograd  
BEOGRAD, BULEVAR OSLOBOĐENJA 154, 11000 BEGRAD

**THE UNIVERSITY OF MICHIGAN LIBRARIES  
 2014-2015 BUDGET REQUEST**

Category	2014-2015 Request	2014-2015 Available
Operating Expenses	\$1,234,567	\$1,234,567
Capital Expenses	\$567,890	\$567,890
Reserve	\$123,456	\$123,456
<b>Total</b>	<b>\$1,925,913</b>	<b>\$1,925,913</b>

**Operating Expenses**

Operating expenses include salaries, benefits, travel, and other direct costs of the library. These expenses are essential for the library's day-to-day operations and are funded through the University's operating budget.

**Capital Expenses**

Capital expenses include the purchase of new equipment, furniture, and building improvements. These expenses are essential for the library's long-term sustainability and are funded through the University's capital budget.



The University of Michigan Libraries is committed to providing high-quality services to the university community. We request your support to ensure we have the resources needed to continue our mission.

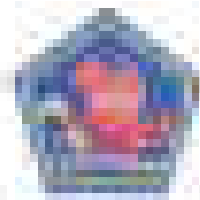

**PERATURAN MENTERI KESEHATAN RI NOMOR 10/2019 TENTANG**

**Keperawatan Kesehatan Masyarakat dan Keperawatan Anak, Kesehatan Ibu dan Keluarga, Kesehatan Remaja, Kesehatan Lansia, Kesehatan Masyarakat, dan Keperawatan Geriatri**

- Salah satu** [tujuan] [keperawatan]
- Salah satu** [keperawatan] [keperawatan] [keperawatan] [keperawatan] [keperawatan]
- Keperawatan** [keperawatan] [keperawatan]
- Salah satu** [keperawatan] [keperawatan] [keperawatan]
- Salah satu** [keperawatan] [keperawatan] [keperawatan] [keperawatan] [keperawatan]
- Keperawatan** [keperawatan] [keperawatan] [keperawatan] [keperawatan] [keperawatan]

[Text paragraph 1]

[Text paragraph 2]

[Text paragraph 3]

**Menyebutkan (1) Nomor 10/2019**

**Salah satu** [keperawatan] [keperawatan] [keperawatan] [keperawatan] [keperawatan]



**KEPERAWATAN KESEHATAN MASYARAKAT DAN KEPERAWATAN ANAK, KESEHATAN IBU DAN KELUARGA, KESEHATAN REMAJA, KESEHATAN LANSIA, KESEHATAN MASYARAKAT, DAN KEPERAWATAN GERIATRI**

**Salah satu** [keperawatan] [keperawatan] [keperawatan] [keperawatan] [keperawatan]



**KEPERAWATAN KESEHATAN MASYARAKAT DAN KEPERAWATAN ANAK, KESEHATAN IBU DAN KELUARGA, KESEHATAN REMAJA, KESEHATAN LANSIA, KESEHATAN MASYARAKAT, DAN KEPERAWATAN GERIATRI**

**STANDARD FORM NO. 101 (REV. 10-1-80)**  
**EMPLOYMENT APPLICATION**

<b>NAME (Last, First, Middle)</b>		<b>DATE</b>
<b>ADDRESS (Street, City, State, Zip)</b>		<b>AGE</b>
<b>TELEPHONE</b>	<b>EDUCATION</b>	<b>SEX</b>
<b>EMPLOYMENT HISTORY</b>	<b>REASON FOR APPLICATING</b>	<b>REFERENCES</b>

**EMPLOYMENT HISTORY**  
 List all employers from 1960 to present, including name, address, telephone, dates of employment, and position held.

**REASON FOR APPLICATING**  
 State the reason for your interest in this position and the position you are applying for.

**REFERENCES**  
 List the names and addresses of three persons who can vouch for your character and ability.



**MEMORANDUM KEPADA PRESIDEN REPUBLIK INDONESIA:**

Sehubungan dengan laporan pelanggaran hak asasi manusia yang telah disampaikan dan diteliti oleh Komisi Nasional Hak Asasi Manusia (Komnas HAM) pada tanggal 14 Desember 2001:

**Tema:** pelanggaran hak asasi manusia  
**Tempat:** Kabupaten Karangasem, Kabupaten Sumba Barat Daya, Kabupaten Sumba Tengah, Kabupaten Sumba Timur, Kabupaten Sumba Barat, Kabupaten Sumba Utara

**Kejadian/kegiatan yang terjadi:**  
**Tahun:** 1999-2001  
**Isi:** 1. Pelanggaran hak asasi manusia yang terjadi di Kabupaten Karangasem, Kabupaten Sumba Barat Daya, Kabupaten Sumba Tengah, Kabupaten Sumba Timur, Kabupaten Sumba Barat, Kabupaten Sumba Utara

**Kejadian/kegiatan yang akan dilakukan selanjutnya:**

1. Melakukan penyelidikan dan pengumpulan data mengenai pelanggaran hak asasi manusia yang telah terjadi di Kabupaten Karangasem, Kabupaten Sumba Barat Daya, Kabupaten Sumba Tengah, Kabupaten Sumba Timur, Kabupaten Sumba Barat, Kabupaten Sumba Utara

2. Melakukan koordinasi dengan instansi terkait yang berwenang untuk melakukan penyelidikan dan pengumpulan data mengenai pelanggaran hak asasi manusia yang telah terjadi di Kabupaten Karangasem, Kabupaten Sumba Barat Daya, Kabupaten Sumba Tengah, Kabupaten Sumba Timur, Kabupaten Sumba Barat, Kabupaten Sumba Utara

3. Melakukan koordinasi dengan instansi terkait yang berwenang untuk melakukan penyelidikan dan pengumpulan data mengenai pelanggaran hak asasi manusia yang telah terjadi di Kabupaten Karangasem, Kabupaten Sumba Barat Daya, Kabupaten Sumba Tengah, Kabupaten Sumba Timur, Kabupaten Sumba Barat, Kabupaten Sumba Utara

**Ditandatangani:**  
Dr. Heryanto, Ketua Komisi Nasional Hak Asasi Manusia  
Komisi Nasional Hak Asasi Manusia  
Jakarta

**DR. HERYANTO, KETUA**  
KOMISI NASIONAL HAK ASASI MANUSIA  
JALAN SUDIRTA 100  
JAKARTA 10110

**Mengetahui:** Presiden RI

**Ditandatangani:**  
Budi Hartono, Wakil Ketua Komisi Nasional Hak Asasi Manusia  
Komisi Nasional Hak Asasi Manusia  
Jakarta

**BUDI HARTONO, WAKIL KETUA**  
KOMISI NASIONAL HAK ASASI MANUSIA  
JALAN SUDIRTA 100  
JAKARTA 10110

**INTERNATIONAL BUSINESS PROGRAM**  
**INTERNATIONAL BUSINESS PROGRAM**

Year	Grade	Credits	Grade Point Average
2011	12	3.0	3.0
2010	11	3.5	3.5
2009	10	3.5	3.5
2008	9	3.5	3.5



**INTERNATIONAL BUSINESS PROGRAM**  
**INTERNATIONAL BUSINESS PROGRAM**

**INTERNATIONAL BUSINESS PROGRAM**  
**INTERNATIONAL BUSINESS PROGRAM**



**PROPOSAL FOR THE CONSTRUCTION OF THE  
NEW BRIDGE OVER THE RIVER IN THE DISTRICT OF...**

Item No.	Description of Work	Quantity
1	Construction of bridge piers	2
2	Construction of bridge deck	1
3	Construction of approach roads	2
4	Construction of drainage system	1
5	Construction of retaining walls	1
6	Construction of lighting system	1
7	Construction of safety barriers	1
8	Construction of signage	1
9	Construction of landscaping	1
10	Construction of bridge railing	1

**1.1.1. Construction of bridge piers**  
The bridge piers will be constructed using reinforced concrete. The piers will be 10m high and 4m wide. The piers will be constructed in two stages. The first stage will be the construction of the pier shafts. The second stage will be the construction of the pier caps.



**1.1.2. Construction of bridge deck**

The bridge deck will be constructed using reinforced concrete. The deck will be 12m wide and 10m long. The deck will be constructed in two stages. The first stage will be the construction of the deck slabs. The second stage will be the construction of the deck curbs.



**1.1.3. Construction of approach roads**  
The approach roads will be constructed using reinforced concrete. The roads will be 10m wide and 10m long. The roads will be constructed in two stages. The first stage will be the construction of the road slabs. The second stage will be the construction of the road curbs.

**1.1.4. Construction of drainage system**  
The drainage system will be constructed using reinforced concrete. The drainage system will be 10m long and 1m wide. The drainage system will be constructed in two stages. The first stage will be the construction of the drainage channels. The second stage will be the construction of the drainage manholes.

**1.1.5. Construction of retaining walls**  
The retaining walls will be constructed using reinforced concrete. The retaining walls will be 10m long and 1m high. The retaining walls will be constructed in two stages. The first stage will be the construction of the retaining wall slabs. The second stage will be the construction of the retaining wall curbs.

**1.1.6. Construction of lighting system**  
The lighting system will be constructed using reinforced concrete. The lighting system will be 10m long and 1m wide. The lighting system will be constructed in two stages. The first stage will be the construction of the lighting poles. The second stage will be the construction of the lighting fixtures.

**1.1.7. Construction of safety barriers**  
The safety barriers will be constructed using reinforced concrete. The safety barriers will be 10m long and 1m high. The safety barriers will be constructed in two stages. The first stage will be the construction of the safety barrier slabs. The second stage will be the construction of the safety barrier curbs.

**1.1.8. Construction of signage**  
The signage will be constructed using reinforced concrete. The signage will be 10m long and 1m wide. The signage will be constructed in two stages. The first stage will be the construction of the signage poles. The second stage will be the construction of the signage fixtures.

**1.1.9. Construction of landscaping**  
The landscaping will be constructed using reinforced concrete. The landscaping will be 10m long and 1m wide. The landscaping will be constructed in two stages. The first stage will be the construction of the landscaping poles. The second stage will be the construction of the landscaping fixtures.

**1.1.10. Construction of bridge railing**  
The bridge railing will be constructed using reinforced concrete. The bridge railing will be 10m long and 1m high. The bridge railing will be constructed in two stages. The first stage will be the construction of the bridge railing slabs. The second stage will be the construction of the bridge railing curbs.



**PROCESO DE SELECCIÓN DEL PERSONAL TÉCNICO  
COMERCIAL PARA EL AREA DE VENTAS**

ETAPA	DESCRIPCIÓN	FECHA	RESPONSABLE
1	Definición de requisitos y perfil del candidato ideal.		
2	Difusión de la oferta de trabajo y recepción de solicitudes.		
3	Selección de candidatos para la entrevista.		
4	Realización de entrevistas y pruebas prácticas.		
5	Selección final del candidato y oferta de empleo.		



**Objetivo de la selección:**  
Identificar y contratar al personal técnico comercial más adecuado para el área de ventas de la empresa.

**Beneficios de la selección:**  
Mejorar la productividad y el rendimiento del personal técnico comercial, reducir el costo de contratación y asegurar la calidad del personal contratado.

**Conclusión:**  
El proceso de selección del personal técnico comercial para el área de ventas es un proceso clave para el éxito de la empresa. Se debe seguir un proceso estructurado y transparente para garantizar la contratación del personal más adecuado para el puesto.



**REKAM MEDIS PASIEN (RMP) DAN REKAM MEDIS (RM) 2017**

Rekam medis merupakan kumpulan informasi yang akurat, terpercaya, dan konsisten untuk mendukung (a) diri, baik yang berwujud maupun tidak berwujud

**Tujuan** : Untuk meningkatkan mutu pelayanan kesehatan  
**Manfaat** : Meningkatkan mutu pelayanan kesehatan (a) diri dan (b) diri  
dan (c) pelayanan kesehatan, baik berwujud maupun tidak berwujud

**Keperluan dalam pelaksanaan**

**Tujuan** : Untuk meningkatkan mutu pelayanan kesehatan  
**Manfaat** : Untuk meningkatkan mutu pelayanan kesehatan (a) diri dan (b) diri  
dan (c) pelayanan kesehatan, baik berwujud maupun tidak berwujud

**Keperluan dalam pelaksanaan**

Rekam medis adalah kumpulan informasi yang akurat, terpercaya, dan konsisten untuk mendukung (a) diri, baik yang berwujud maupun tidak berwujud

Keperluan dalam pelaksanaan (a) diri, baik yang berwujud maupun tidak berwujud

Rekam medis adalah kumpulan informasi yang akurat, terpercaya, dan konsisten untuk mendukung (a) diri, baik yang berwujud maupun tidak berwujud

**Rekam Medis (RM)**

Rekam Medis (RM) adalah kumpulan informasi yang akurat, terpercaya, dan konsisten untuk mendukung (a) diri, baik yang berwujud maupun tidak berwujud



**Rekam Medis (RM)**  
Rekam Medis (RM) adalah kumpulan informasi yang akurat, terpercaya, dan konsisten untuk mendukung (a) diri, baik yang berwujud maupun tidak berwujud

Rekam Medis (RM) adalah kumpulan informasi yang akurat, terpercaya, dan konsisten untuk mendukung (a) diri, baik yang berwujud maupun tidak berwujud



**Rekam Medis (RM)**  
Rekam Medis (RM) adalah kumpulan informasi yang akurat, terpercaya, dan konsisten untuk mendukung (a) diri, baik yang berwujud maupun tidak berwujud

**QUESTIONNAIRE**  
**ON THE EFFECTS OF THE**  
**RECENT ECONOMIC CRISIS ON THE**  
**PERFORMANCE OF THE**  
**FINANCIAL SECTOR**

NAME	ADDRESS	CONTACT NO.

**1. General Information**

1.1 Name of the Respondent: \_\_\_\_\_

1.2 Designation: \_\_\_\_\_

1.3 Name of the Institution: \_\_\_\_\_

1.4 Address: \_\_\_\_\_

1.5 Contact No.: \_\_\_\_\_

**2. Demographic Data**

2.1 Age Group: \_\_\_\_\_

2.2 Gender: \_\_\_\_\_

2.3 Education Level: \_\_\_\_\_

2.4 Marital Status: \_\_\_\_\_

2.5 Employment Status: \_\_\_\_\_



**REKAM MEDIS KLINIS**

Rekam Medis Klinis merupakan gambaran yang menyeluruh dan menyeluruh tentang keadaan kesehatan seseorang pada waktu tertentu.

- Tujuan:** Untuk menilai keadaan kesehatan
- Maksud:** Untuk mengetahui riwayat kesehatan seseorang dan untuk mengetahui keadaan kesehatan seseorang pada waktu tertentu
- Kelebihan:** Untuk menilai keadaan kesehatan
- Kelemahan:** Untuk menilai keadaan kesehatan

Rekam Medis Klinis adalah gambaran yang menyeluruh dan menyeluruh tentang keadaan kesehatan seseorang pada waktu tertentu.

Rekam Medis Klinis adalah gambaran yang menyeluruh dan menyeluruh tentang keadaan kesehatan seseorang pada waktu tertentu.

Rekam Medis Klinis adalah gambaran yang menyeluruh dan menyeluruh tentang keadaan kesehatan seseorang pada waktu tertentu.

REKAM MEDIS KLINIS  
 REKAM MEDIS KLINIS  
 REKAM MEDIS KLINIS  
 REKAM MEDIS KLINIS  
 REKAM MEDIS KLINIS



REKAM MEDIS KLINIS  
 REKAM MEDIS KLINIS  
 REKAM MEDIS KLINIS  
 REKAM MEDIS KLINIS  
 REKAM MEDIS KLINIS



**PROCESO DE SEGUIMIENTO Y EVALUACIÓN DEL PROYECTO DE INVESTIGACIÓN**

ACTIVIDADES	INDICADORES	UNIDADES DE MEDIDA	FECHA DE EVALUACIÓN
Definición del problema de investigación	Claridad del problema de investigación	Claridad del problema de investigación	
Formulación de hipótesis	Formulación de hipótesis	Formulación de hipótesis	
Diseño del estudio	Diseño del estudio	Diseño del estudio	
Selección de muestra	Selección de muestra	Selección de muestra	
Recolección de datos	Recolección de datos	Recolección de datos	
Análisis de datos	Análisis de datos	Análisis de datos	
Redacción del informe	Redacción del informe	Redacción del informe	

**Nombre:**

**Apellido:**

**Dirección:**

**Nombre:**

**Apellido:**

**Dirección:**

**Nombre:**

**Apellido:**

**Dirección:**





**STATE OF TEXAS**  
**COMMISSION ON UNIVERSITY AND HIGHER EDUCATION**

Item	Amount	Total

\_\_\_\_\_  
Chairman

\_\_\_\_\_  
Secretary





**PROYECTO DE INVESTIGACION**  
**ANÁLISIS DE LA EFICIENCIA EN EL MANEJO DE RECURSOS**

OBJETIVO GENERAL		OBJETIVOS ESPECÍFICOS	
Analizar el uso de recursos en el departamento de producción.		Identificar los recursos utilizados en el proceso de producción.	Medir el tiempo de ejecución de cada actividad.
Determinar los factores que afectan la eficiencia del proceso.		Analizar el impacto de los cambios en los recursos.	Evaluar el costo de los recursos utilizados.
Proponer medidas para mejorar la eficiencia del proceso.		Identificar las áreas de oportunidad.	Elaborar un plan de acción para la mejora.

**Justificación del Proyecto**  
 Este proyecto tiene como objetivo principal analizar el uso de recursos en el departamento de producción, con el fin de identificar los factores que afectan la eficiencia del proceso y proponer medidas para mejorarla. La importancia de este estudio radica en que permite optimizar el uso de los recursos, reducir los costos y aumentar la productividad de la empresa.



**Metodología de la Investigación**  
 El método de investigación que se utilizará es el método científico, el cual consiste en la observación, la formulación de hipótesis, la recolección de datos, el análisis de los datos y la verificación de las hipótesis. En este caso, se utilizará el método de observación directa para medir el tiempo de ejecución de cada actividad y el método de análisis de costos para evaluar el costo de los recursos utilizados.





**ಕರ್ನಾಟಕ ಸರ್ಕಾರದ ಆರೋಗ್ಯ ಮತ್ತು ಕುಟುಂಬ ಕಲ್ಯಾಣ ಇಲಾಖೆ**

ಇಲ್ಲಿಂದ ಕೆಳಗೆ ವಿವರಿಸಿದ ವಿಷಯಗಳಿಗೆ ಸಂಬಂಧಿಸಿದಂತೆ ಸಹಾಯ ಮತ್ತು ಮಾಹಿತಿ ಪಡೆಯಲು ಕೆಳಕಂಡ ವಿಳಾಸಗಳಿಗೆ ಸಂಪರ್ಕಿಸಿ:

**ಹೆಸರು:** ಕರ್ನಾಟಕ ಸರ್ಕಾರ  
**ವಿಳಾಸ:** ಆರೋಗ್ಯ ಮತ್ತು ಕುಟುಂಬ ಕಲ್ಯಾಣ ಇಲಾಖೆ, ಕರ್ನಾಟಕ ಸರ್ಕಾರ, ಬೆಂಗಳೂರು  
ಕರ್ನಾಟಕ ಸರ್ಕಾರದ ಆರೋಗ್ಯ ಮತ್ತು ಕುಟುಂಬ ಕಲ್ಯಾಣ ಇಲಾಖೆ

**ಸಂಬಂಧಿಸಿದ ವಿಷಯ:**  
**ಹೆಸರು:** ಆರೋಗ್ಯ ಮತ್ತು ಕುಟುಂಬ ಕಲ್ಯಾಣ ಇಲಾಖೆ  
**ವಿಳಾಸ:** ಕರ್ನಾಟಕ ಸರ್ಕಾರದ ಆರೋಗ್ಯ ಮತ್ತು ಕುಟುಂಬ ಕಲ್ಯಾಣ ಇಲಾಖೆ, ಕರ್ನಾಟಕ ಸರ್ಕಾರ, ಬೆಂಗಳೂರು  
ಕರ್ನಾಟಕ ಸರ್ಕಾರದ ಆರೋಗ್ಯ ಮತ್ತು ಕುಟುಂಬ ಕಲ್ಯಾಣ ಇಲಾಖೆ

**ಕರ್ನಾಟಕ ಸರ್ಕಾರದ ಆರೋಗ್ಯ ಮತ್ತು ಕುಟುಂಬ ಕಲ್ಯಾಣ ಇಲಾಖೆ**

ಈ ಸಂದರ್ಭದಲ್ಲಿ ಈ ವಿಷಯಗಳಿಗೆ ಸಂಬಂಧಿಸಿದಂತೆ ಸಹಾಯ ಮತ್ತು ಮಾಹಿತಿ ಪಡೆಯಲು ಕೆಳಕಂಡ ವಿಳಾಸಗಳಿಗೆ ಸಂಪರ್ಕಿಸಿ:

**ವಿಳಾಸ:** ಕರ್ನಾಟಕ ಸರ್ಕಾರದ ಆರೋಗ್ಯ ಮತ್ತು ಕುಟುಂಬ ಕಲ್ಯಾಣ ಇಲಾಖೆ, ಕರ್ನಾಟಕ ಸರ್ಕಾರ, ಬೆಂಗಳೂರು

ಈ ವಿಷಯಗಳಿಗೆ ಸಂಬಂಧಿಸಿದಂತೆ ಸಹಾಯ ಮತ್ತು ಮಾಹಿತಿ ಪಡೆಯಲು ಕೆಳಕಂಡ ವಿಳಾಸಗಳಿಗೆ ಸಂಪರ್ಕಿಸಿ:

**ಹೆಸರು:** ಕರ್ನಾಟಕ ಸರ್ಕಾರ  
**ವಿಳಾಸ:** ಆರೋಗ್ಯ ಮತ್ತು ಕುಟುಂಬ ಕಲ್ಯಾಣ ಇಲಾಖೆ, ಕರ್ನಾಟಕ ಸರ್ಕಾರ, ಬೆಂಗಳೂರು  
ಕರ್ನಾಟಕ ಸರ್ಕಾರದ ಆರೋಗ್ಯ ಮತ್ತು ಕುಟುಂಬ ಕಲ್ಯಾಣ ಇಲಾಖೆ

**ಹೆಸರು:** ಕರ್ನಾಟಕ ಸರ್ಕಾರ  
**ವಿಳಾಸ:** ಆರೋಗ್ಯ ಮತ್ತು ಕುಟುಂಬ ಕಲ್ಯಾಣ ಇಲಾಖೆ, ಕರ್ನಾಟಕ ಸರ್ಕಾರ, ಬೆಂಗಳೂರು  
ಕರ್ನಾಟಕ ಸರ್ಕಾರದ ಆರೋಗ್ಯ ಮತ್ತು ಕುಟುಂಬ ಕಲ್ಯಾಣ ಇಲಾಖೆ

## BANK OF AMERICA

Account Information	Account Details	Status
Account Number: 1234567890123456	Account Type: Checking	Active
Branch: Main Street Branch	Balance: \$1,234.56	Overdraft Protection: Yes
Routing Number: 9876543210	Interest Rate: 0.01%	Minimum Monthly Payment: \$5.00



**Account ID: 123456789**

**Branch: Main Street Branch**

**Balance: \$1,234.56**

**Interest Rate: 0.01%**

**Minimum Monthly Payment: \$5.00**



**MINISTRY OF HEALTH, GOVERNMENT OF INDIA**

**आरोग्य विभाग, भारत सरकार**  
**Ministry of Health, Government of India**

**विषय: [Blank space for subject]**  
**विषय: [Blank space for subject]**

**आदेश/सूचना: [Blank space for order/notification]**  
**विषय: [Blank space for subject]**  
**विषय: [Blank space for subject]**

**यह सूचना है कि [Blank space for notification content]**  
**यह सूचना है कि [Blank space for notification content]**

**यह सूचना है कि [Blank space for notification content]**  
**यह सूचना है कि [Blank space for notification content]**

**आदेश/सूचना: [Blank space for order/notification]**  
**विषय: [Blank space for subject]**  
**विषय: [Blank space for subject]**

**आदेश/सूचना: [Blank space for order/notification]**  
**विषय: [Blank space for subject]**  
**विषय: [Blank space for subject]**

**PROPOSAL FOR THE CONSTRUCTION OF THE  
NEW BRIDGE OVER THE RIVER**

BIDDER INFORMATION		BIDDER QUALIFICATION	
Name of Bidder		Name of Bidder	
Address		Address	
City		City	
State		State	
Zip		Zip	
Telephone		Telephone	
Fax		Fax	
E-mail		E-mail	
Website		Website	
Bank Name		Bank Name	
Bank Address		Bank Address	
Bank City		Bank City	
Bank State		Bank State	
Bank Zip		Bank Zip	
Bank Telephone		Bank Telephone	
Bank Fax		Bank Fax	
Bank E-mail		Bank E-mail	
Bank Website		Bank Website	

**SECTION 1 - GENERAL CONDITIONS**

1.01 SUMMARY

1.02 QUALIFICATIONS

1.03 BIDDING

1.04 CONTRACT ADMINISTRATION

1.05 PAYMENT

1.06 DISPUTE RESOLUTION

1.07 FORCE MAJEURE

1.08 ASSIGNMENT

1.09 SUBCONTRACTING

1.10 PROTECTION OF EXISTING UTILITIES

1.11 PROTECTION OF EXISTING STRUCTURES

1.12 PROTECTION OF EXISTING VEGETATION

1.13 PROTECTION OF EXISTING LANDSCAPE

1.14 PROTECTION OF EXISTING HISTORIC STRUCTURES

1.15 PROTECTION OF EXISTING CULTURAL RESOURCES

1.16 PROTECTION OF EXISTING ARCHAEOLGICAL RESOURCES

1.17 PROTECTION OF EXISTING ENVIRONMENTAL RESOURCES

1.18 PROTECTION OF EXISTING COMMUNITY RESOURCES

1.19 PROTECTION OF EXISTING SOCIAL RESOURCES

1.20 PROTECTION OF EXISTING ECONOMIC RESOURCES

1.21 PROTECTION OF EXISTING POLITICAL RESOURCES

1.22 PROTECTION OF EXISTING CULTURAL RESOURCES

1.23 PROTECTION OF EXISTING ARCHAEOLGICAL RESOURCES

1.24 PROTECTION OF EXISTING ENVIRONMENTAL RESOURCES

1.25 PROTECTION OF EXISTING COMMUNITY RESOURCES

1.26 PROTECTION OF EXISTING SOCIAL RESOURCES

1.27 PROTECTION OF EXISTING ECONOMIC RESOURCES

1.28 PROTECTION OF EXISTING POLITICAL RESOURCES

1.29 PROTECTION OF EXISTING CULTURAL RESOURCES

1.30 PROTECTION OF EXISTING ARCHAEOLGICAL RESOURCES

1.31 PROTECTION OF EXISTING ENVIRONMENTAL RESOURCES

1.32 PROTECTION OF EXISTING COMMUNITY RESOURCES

1.33 PROTECTION OF EXISTING SOCIAL RESOURCES

1.34 PROTECTION OF EXISTING ECONOMIC RESOURCES

1.35 PROTECTION OF EXISTING POLITICAL RESOURCES

1.36 PROTECTION OF EXISTING CULTURAL RESOURCES

1.37 PROTECTION OF EXISTING ARCHAEOLGICAL RESOURCES

1.38 PROTECTION OF EXISTING ENVIRONMENTAL RESOURCES

1.39 PROTECTION OF EXISTING COMMUNITY RESOURCES

1.40 PROTECTION OF EXISTING SOCIAL RESOURCES

1.41 PROTECTION OF EXISTING ECONOMIC RESOURCES

1.42 PROTECTION OF EXISTING POLITICAL RESOURCES

1.43 PROTECTION OF EXISTING CULTURAL RESOURCES

1.44 PROTECTION OF EXISTING ARCHAEOLGICAL RESOURCES

1.45 PROTECTION OF EXISTING ENVIRONMENTAL RESOURCES

1.46 PROTECTION OF EXISTING COMMUNITY RESOURCES

1.47 PROTECTION OF EXISTING SOCIAL RESOURCES

1.48 PROTECTION OF EXISTING ECONOMIC RESOURCES

1.49 PROTECTION OF EXISTING POLITICAL RESOURCES

1.50 PROTECTION OF EXISTING CULTURAL RESOURCES

**SECTION 2 - TECHNICAL SPECIFICATIONS**

2.01 GENERAL

2.02 MATERIALS

2.03 CONSTRUCTION METHODS

2.04 QUALITY CONTROL

2.05 TESTING

2.06 INSPECTION

2.07 ACCEPTANCE

2.08 MAINTENANCE

2.09 PROTECTION

2.10 SAFETY

2.11 ENVIRONMENTAL PROTECTION

2.12 HISTORIC PRESERVATION

2.13 CULTURAL RESOURCES

2.14 ARCHAEOLGICAL RESOURCES

2.15 ENVIRONMENTAL RESOURCES

2.16 COMMUNITY RESOURCES

2.17 SOCIAL RESOURCES

2.18 ECONOMIC RESOURCES

2.19 POLITICAL RESOURCES

2.20 CULTURAL RESOURCES

2.21 ARCHAEOLGICAL RESOURCES

2.22 ENVIRONMENTAL RESOURCES

2.23 COMMUNITY RESOURCES

2.24 SOCIAL RESOURCES

2.25 ECONOMIC RESOURCES

2.26 POLITICAL RESOURCES

2.27 CULTURAL RESOURCES

2.28 ARCHAEOLGICAL RESOURCES

2.29 ENVIRONMENTAL RESOURCES

2.30 COMMUNITY RESOURCES

2.31 SOCIAL RESOURCES

2.32 ECONOMIC RESOURCES

2.33 POLITICAL RESOURCES

2.34 CULTURAL RESOURCES

2.35 ARCHAEOLGICAL RESOURCES

2.36 ENVIRONMENTAL RESOURCES

2.37 COMMUNITY RESOURCES

2.38 SOCIAL RESOURCES

2.39 ECONOMIC RESOURCES

2.40 POLITICAL RESOURCES

2.41 CULTURAL RESOURCES

2.42 ARCHAEOLGICAL RESOURCES

2.43 ENVIRONMENTAL RESOURCES

2.44 COMMUNITY RESOURCES

2.45 SOCIAL RESOURCES

2.46 ECONOMIC RESOURCES

2.47 POLITICAL RESOURCES

2.48 CULTURAL RESOURCES

2.49 ARCHAEOLGICAL RESOURCES

2.50 ENVIRONMENTAL RESOURCES